

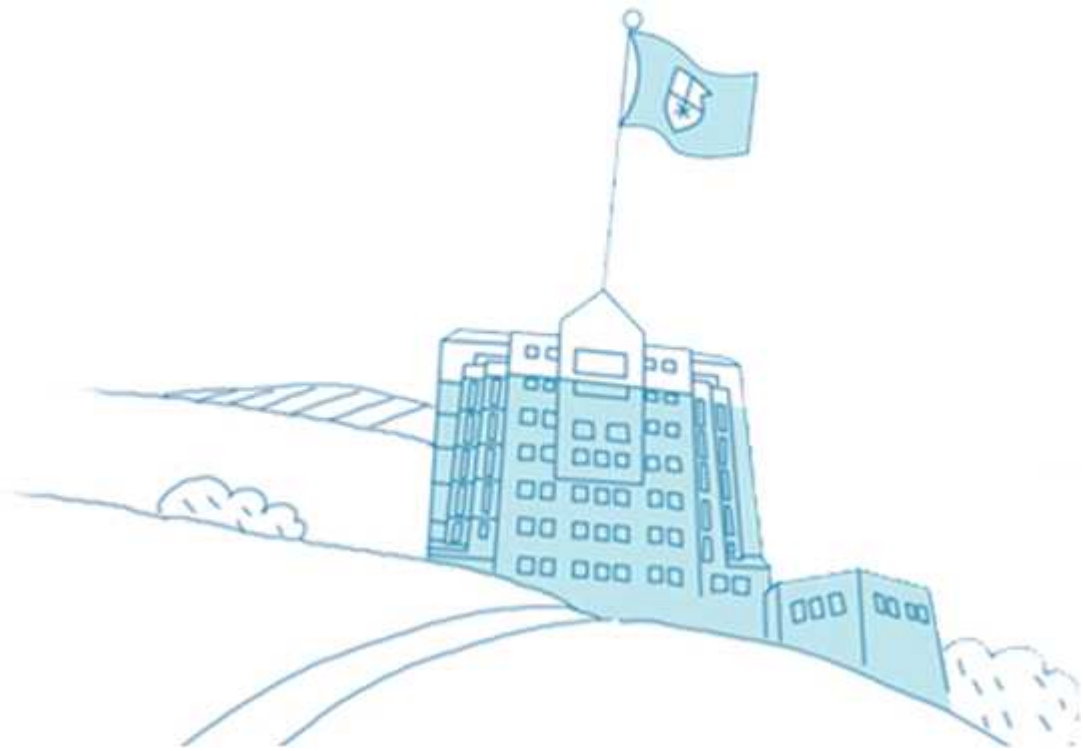

2017학년도 정시모집 요강



경성대학교 입학관리팀

목 차

I. 2017학년도 입학전형 일정	1
II. 전형유형별 모집인원 및 반영비율	2
III. 모집단위별 모집인원	3
IV. 정시 모집 전형 안내	5
1. 일반전형[가군, 나군] <수능위주>	5
2. 실기특별전형[나군, 다군] <실기위주>	5
3. 특성화고동일계전형[가군, 나군, 다군] <학생부 교과>	11
4. 농어촌전형[가군, 나군, 다군] <학생부 교과>	12
5. 저소득층전형[가군, 나군] <학생부 교과>	13
V. 지원자격 및 전형방법(공통)	14
1. 지원자격	14
2. 복수지원 범위 및 이중등록 금지	14
3. 대학수학능력시험 성적 반영방법	15
4. 학교생활기록부 반영방법	15
5. 비교내신 대상	16
6. 사정방법	17
VI. 원서접수 및 합격자 발표	18
1. 인터넷 원서접수	18
2. 전형료	18
3. 합격자 발표 및 등록	19
4. 등록금 환불	19
VII. 수험생 유의사항	20
1. 자격미달 처리 및 합격·입학 취소	20
2. 원서접수관련 유의사항	20
3. 전형관련 유의사항	20
4. 정시모집 특징 및 변경 사항	20
부록	
2016학년도 정시모집 지원율, 총원합격자수 및 최종합격자 평균 점수	22
경성대학교 장학프로그램 안내	24
경성대학교 글로벌프로그램 안내	28

I . 2017학년도 입학전형 일정

구분		일시	비고
인터넷 접 수	접수기간	2016. 12. 31(토) ~ 2017. 1. 4(수) 18:00까지	• 원서는 인터넷으로만 접수(유웨이어플라이)
	첨부서류 제출기간	2016. 12. 31(토) ~ 2017. 1. 5(목)	• 서류제출 대상자는 우편 또는 방문 제출 가능 • 서류 우편 제출 : 접수사이트에서 발송용 봉투 라벨을 출력하여 봉투에 부착 후 우체국에서 수취인 후납부담으로 발송(착불 불필요) 2017. 1. 5(목) 우편소인까지 유효함 • 서류 방문 제출 : 2017. 1. 5(목) 17:00까지 입학관리팀 (정보관 101호)으로 제출
	원서접수확인	접수 다음 날부터 입시홈페이지에서 확인	
실기고사	나군	2017. 1. 19(목) ~ 1. 21(토)	<ul style="list-style-type: none"> 스포츠건강학부 2017. 1. 19(목) 디자인학부 2017. 1. 19(목) 연극영화학부(연극전공) 2017. 1. 19(목) ~ 1. 20(금) 영상애니메이션학부 2017. 1. 19(목) 연극영화학부(영화전공) 2017. 1. 21(토) * 고사장소와 시간은 2017. 1. 18(수) 입시홈페이지 공지
	다군	2017. 1. 25(수) ~ 1. 26(목)	<ul style="list-style-type: none"> 음악학부(피아노) 2017. 1. 25(수) 음악학부(성악) 2017. 1. 25(수) 미술학과 2017. 1. 25(수) 공예디자인학과 2017. 1. 25(수) 무용학과 2017. 1. 25(수) 음악학부(작곡) 2017. 1. 26(목) 음악학부(관현악) 2017. 1. 26(목) 사진학과 2017. 1. 26(목) * 고사장소와 시간은 2017. 1. 24(화) 입시홈페이지 공지
최초 합격자	발표	<ul style="list-style-type: none"> [가군] 일반전형 : 2017. 1. 18(수) [나/다군] 일반전형 / 실기특별전형 : 2017. 2. 2(목) [가/나/다군] 특성화고동일계전형, 농어촌전형, 저소득층전형 : 2017. 2. 2(목) ※ 발표방법 : 입시홈페이지 발표(15:00 예정)	
	등록	2017. 2. 3(금) ~ 2. 6(월)	• 등록금고지서는 2017. 2. 2(목) 18:00부터 입시홈페이지에서 출력
1차 총원 합격자	발표	2017. 2. 6(월) 23:00이후	<ul style="list-style-type: none"> 최초합격자, 1차/2차/3차 총원합격자는 개별통지하지 않음 (입시홈페이지 공지) 4차 합격자부터 개별 전화 통지함
	등록	2017. 2. 7(화) ~ 2. 8(수)	
4차 이후 총원 합격자	매일 발표하고 등록		<ul style="list-style-type: none"> 등록금고지서는 총원합격 통보를 받은 직후부터 입시홈페이지에서 출력
총원 합격자 통보 마감	2017. 2. 16(목) 21:00까지		

II. 전형유형별 모집인원 및 반영비율

모집군	전형유형	모집전형	모집인원	모집단위	전형요소별 반영비율(%)				총점
					학생부		수능	실기	
					교과	비교과			
가군	수능위주	일반전형	415	전 모집단위(일부 학과 제외)	30	-	70	-	1,000
	학생부 교과	특성화고동일계전형	-	수시 모집 결원	100	-	-	-	1,000
		농어촌전형	-	수시 모집 결원	100	-	-	-	1,000
		저소득층전형	-	수시 모집 결원	100	-	-	-	1,000
	소계		415						
나군	수능위주	일반전형	373	전 모집단위(일부 학과 제외)	30	-	70	-	1,000
	실기위주	실기특별전형	97	연극영화학부, 영상애니메이션학부	10	-	20	70	1,000
				스포츠건강학부, 디자인학부	20	-	30	50	1,000
	학생부 교과	특성화고동일계전형	-	수시 모집 결원	100	-	-	-	1,000
		농어촌전형	-	수시 모집 결원	100	-	-	-	1,000
		저소득층전형	-	수시 모집 결원	100	-	-	-	1,000
	소계		470						
다군	실기위주	실기특별전형	103	음악학부, 미술학과, 무용학과, 사진학과	10	-	20	70	1,000
				공예디자인학과	20	-	30	50	1,000
	학생부 교과	특성화고동일계전형	-	수시 모집 결원	100	-	-	-	1,000
		농어촌전형	-	수시 모집 결원	100	-	-	-	1,000
	소계		103						
합계			988						

* 수시모집 등록 결과에 따라 일반전형, 실기특별전형의 모집인원이 증원될 수 있습니다.

* 특성화고동일계전형, 농어촌전형, 저소득층전형의 모집인원은 수시모집 특성화고동일계전형, 농어촌전형, 저소득층전형의 결원 수를 선발합니다.

* 특성화고동일계전형, 농어촌전형, 저소득층전형은 대학수학능력시험 미응시자도 지원 가능합니다.

III. 모집단위별 모집인원

* **교직** 교직이수 가능 학부(과), **사범** 교직이수 가능 학부(과), **특성화** 지방대학특성화사업 시행 학부(과), **간호교육인증** 간호교육인증평가 인증(~2021년)

대학	계열	모집단위		입학 정원	모집 정원	가군 일반	나군		다군 실기	가나다군			합계
		코드	학부(과)				일반	실기		특성화	농어촌	저소득	
과 대 학	제 인	01	인문문화학부 국어국문학전공 교직 일어일문학전공 교직 한문학전공 교직 사학전공 교직	130	130	30							30
		02	글로벌문화학부 특성화 문화기획학전공 문화콘텐츠학전공 문화서비스학전공	90	92		29						29
		03	영어영문학과 교직특성화	80	82	31							31
		04	중국학과 교직	80	80		24						24
		05	문헌정보학과 교직	40	40		13						13
		06	교육학과 사범	30	30	15							15
		07	유아교육과 사범	30	30	15							15
		08	윤리교육과 사범	30	30		10						10
		소계			510	514	91	76					
정 대 학	제 인	11	법행정정치학부 법학전공 행정학전공 교직 정치외교학전공	140	141	39							39
		12	커뮤니케이션학부 신문방송학전공 광고홍보학전공	80	80	38							38
		13	사회복지학과	60	60		30						30
		소계			280	281	77	30					107
상 경 대 학	제 인	21	경제금융물류학부 경제금융학전공 물류학전공	85	85	40							40
		22	호텔관광외식경영학부 호텔관광경영학전공 교직 외식서비스경영학전공 교직	80	80		34						34
		23	경영학과 교직	140	140		44						44
		24	국제무역통상학과 교직특성화	80	81		31						31
		25	회계학과 교직	80	80	30							30
		소계			465	466	70	109					
이 과 대 학	자 연	31	수학응용통계학부 수학전공 교직 응용통계학전공	80	79	24							24
		32	화학생명과학부 화학전공 교직 생명과학전공 교직	90	90		27						27
		33	에너지과학과	35	35	11							11
		34	물리치료학과	30	30		10						10
		35	간호학과 간호교육인증	40	40	13							13
		소계			275	274	48	37					

대학	계열	모집단위		입학 정원	모집 정원	가군	나군		다군	가나다군			합계
		코드	학부(과)			일반	일반	실기	실기	특성화	농어촌	저소득	
공과대학	공학	41	건설환경도시공학부 환경공학전공 교직 토목공학전공 도시공학전공	140	140	43							43
		42	전기전자공학부 전자공학전공 교직 전기공학전공	90	90	27							27
		43	융합시스템공학부 메카트로닉스전공 산업경영전공	90	90	27							27
		44	식품융합공학부 식품생명공학전공 교직 식품영양학전공	80	80		24						24
		45	건축디자인학부 건축학전공(5년제) 실내건축디자인학전공 교직	65	65	19							19
		46	컴퓨터공학과 교직	100	101		31						31
		47	정보통신공학과	40	40	13							13
		48	신소재공학과	50	50		15						15
소계				655	656	129	70					199	
예술종합대학	예체능	51	스포츠건강학부 체육학전공 교직 스포츠의학전공	50	50			35					35
		52	음악학부 교직	80	81				41				41
		53	디자인학부 시각디자인학전공 교직 제품디자인학전공	55	55			25					25
		54	연극영화학부 특성화	70	70		5	25					30
			연극전공 교직	<35>	<35>			<15>					
		영화전공 교직	<35>	<35>		<5>	<10>						
		55	영상애니메이션학부 영상학전공 애니메이션학전공	50	50		7	12					19
		56	디지털미디어학부 디지털미디어전공	30	30		11						11
		57	미술학과 교직	35	35				12				12
		58	공예디자인학과 교직	65	66				41				41
			금속공예디자인전공	<17>	<18>				<11>				
			도자공예전공	<16>	<16>				<10>				
			가구디자인전공	<16>	<16>				<10>				
텍스타일디자인전공	<16>	<16>				<10>							
59	무용학과 교직	20	20				0				0		
60	사진학과 교직	30	29				9				9		
61	패션디자인학과 특성화	50	51		21						21		
소계				535	537		44	97	103			244	
인문	인문	71	신학과	20	21		7					7	
		소계				20	21		7			7	
합계				2,740	2,749	415	373	97	103			988	

※ 수시모집의 미충원 인원은 정시모집의 일반전형, 실기특별전형에 포함하여 선발합니다.
 ※ 수시모집 합격자 등록 후 변경된 정시 모집인원은 입학홈페이지에 공고합니다.
 ※ 특성화고동일계전형, 농어촌전형, 저소득층전형의 모집인원은 수시 모집 특성화고동일계전형, 농어촌전형, 저소득층전형의 결원 수를 선발합니다.
 ※ 특성화고동일계전형, 농어촌전형, 저소득층전형은 대학수학능력시험 미응시자도 지원 가능합니다.
 ※ 교직이수 - 교육부 교원자격검정령에 의거, 교원양성과정 재승인 및 양성정원 조정 등으로 인하여 변동이 발생할 수 있습니다.

IV. 정기 모집 전형 안내

1. 일반전형[가군, 나군] <수능위주>

모집인원	• 788명 : [모집단위별 모집인원] 3p 참조	
지원자격	• 고등학교 졸업(예정)자 또는 법령에 의하여 고등학교 졸업이상의 학력이 인정된 자	
전형방법	반영비율	• 총점(1,000점) : 학생부 교과 30%(300점) + 수능 70%(700점)
	학생부	• 교과 10과목(국어, 영어, 수학, 사회/과학, 기타 각 2과목) 반영 • 학교생활기록부 반영방법은 [지원자격 및 전형방법] 14p 참조
제출서류	• 제출서류 없음 - 단, 2011년 2월 이전 졸업자는 고교 학교생활기록부 1부 제출(학교장 직인 날인) - 단, 검정고시 온라인 제공 미동의자는 검정고시 합격증명서 1부 제출	

2. 실기특별전형[나군, 다군] <실기위주>

모집인원	• 200명 : 스포츠건강학부(35명), 음악학부(41명), 디자인학부(25명), 연극영화학부(25명), 영상애니메이션학부(12명), 미술학과(12명), 공예디자인학과(41명), 무용학과(0명), 사진학과(9명)	
지원자격	• 고등학교 졸업(예정)자 또는 법령에 의하여 고등학교 졸업이상의 학력이 인정된 자	
전형방법	반영비율	[나군 : 연극영화학부, 영상애니메이션학부 / 다군 : 음악학부, 미술학과, 무용학과, 사진학과] • 총점(1,000점) : 학생부 교과 10%(100점) + 수능 20%(200점) + 실기 70%(700점) [나군 : 스포츠건강학부, 디자인학부 / 다군 : 공예디자인학과] • 총점(1,000점) : 학생부 교과 20%(200점) + 수능 30%(300점) + 실기 50%(500점)
	학생부	• 교과 10과목(국어, 영어, 수학, 사회/과학, 기타 각 2과목) 반영 • 학교생활기록부 반영방법은 [지원자격 및 전형방법] 14p 참조
	실기고사	[나군] • 스포츠건강학부 : 2017. 1. 19(목) • 디자인학부 : 2017. 1. 19(목) • 연극영화학부(연극전공) : 2017. 1. 19(목) ~ 1. 20(금) • 영상애니메이션학부 : 2017. 1. 19(목) • 연극영화학부(영화전공) : 2017. 1. 21(토) ※ 고사장소와 시간은 2017. 1. 18(수) 입시홈페이지 공지 [다군] • 음악학부(피아노, 성악) : 2017. 1. 25(수) • 미술학과 : 2017. 1. 25(수) • 공예디자인학과 : 2017. 1. 25(수) • 무용학과 : 2017. 1. 25(수) • 음악학부(작곡, 관현악) : 2017. 1. 26(목) • 사진학과 : 2017. 1. 26(목) ※ 고사장소와 시간은 2017. 1. 24(화) 입시홈페이지 공지
제출서류	• 제출서류 없음 - 단, 2011년 2월 이전 졸업자는 고교 학교생활기록부 1부 제출(학교장 직인 날인) - 단, 검정고시 온라인 제공 미동의자는 검정고시 합격증명서 1부 제출	

[스포츠건강학부 실기고사 - 나군]

실기과제	배점	합계
① 수직뛰기	100점	500점 (= 400 × 1.25)
② 윗몸일으키기	100점	
③ 앉아 윗몸 앞으로 굽히기	100점	
④ 지그재그런(Zigzag run)	100점	

[디자인학부 실기고사 - 나군]

실기과제	화지	시간	배점	출제형식
① 발상과 표현 : 입시 당일 발표	켄트지 4절	4	500점	• ①, ②, ③ 중 택 1
② 사고의 전환 : 입시 당일 발표	켄트지 2절	5	500점	
③ 기초디자인 : 입시 당일 발표	켄트지 4절	4	500점	

<준비물>

- 발상과 표현, 사고의 전환, 기초디자인 : 연필, 색연필, 파스텔, 마카, 수채물감, 포스터칼라, 콘테 등 표현에 필요한 도구는 각자 지참합니다.(입체적 첨가 형식의 방법을 불허)

<유의사항>

- 발상과 표현 : 제시된 내용의 주제에 적합하도록 사실적이고 창의적으로 묘사하는 능력을 테스트합니다.
- 사고의 전환 : 데생력과 창의력을 테스트합니다.
 - 복사물 사진(컬러 또는 흑백) + 주제어
 - 켄트지 2절지를 1/2등분하여 붙여진 상태로 좌우(가로)로 표현하는 능력을 테스트합니다.
- 기초디자인 : 사물표현 및 조형 능력을 테스트합니다.
 - 복사물 사진(컬러 또는 흑백)

[연극영화학부(연극전공) 실기고사 - 나군]

실기과제	유형 및 과제	배점	출제형식
① 연기	<ul style="list-style-type: none"> • 제시대사 연기 : 시험 당일 학교에서 제시하는 대사를 수험생이 10분 정도 연습한 후 연기로 표현(테스트 시간 1분 30초 이내) • 대본연기 : 수험생이 사전에 준비한 희곡의 한 부분을 연기로 표현 (테스트 시간 1분 30초 이내) • 특기 : 수험생이 사전에 준비한 특기(노래 또는 몸동작 중 선택)를 발표 (테스트 시간 1분 이내) <p>※ 음향사용 시 해당자는 반드시 오디오 CD로 준비할 것(MP3, USB 사용불가)</p>	700점	• ①, ② 중 택 1
② 연출이론스텝	<ul style="list-style-type: none"> • 스토리구성능력과 창의력 평가 <ul style="list-style-type: none"> - 내용 : 제시된 제재와 조건을 바탕으로 스토리를 구성하여 글쓰기 - 분량 : 원고지 1,000자 이내 - 시험시간 : 100분 • 구술시험 : 본인이 작성한 글쓰기 내용과 관련한 질문에 답하기 	700점	

※ 포트폴리오 및 기타자료는 일절 접수받지 않습니다.

[연극영화학부(영화전공) 실기고사 - 나군]

실기과제	유형 및 과제	배점	출제형식
① 영화연기	<ul style="list-style-type: none"> 지정연기 : 시험 당일 학교에서 제시하는 영화시나리오 대사를 수험생이 10분 정도 연습한 후 연기로 표현(테스트 시간 1분 30초 이내) 자율연기 : 수험생이 사전에 준비한 영화시나리오 한 부분을 연기로 표현(테스트 시간 1분 30초 이내) 질의응답 : 전공적합성 종합평가 - 영화연기와 관련한 질문에 답하기(테스트 시간 1분 이내) <p>※ 음향사용 시 해당자는 반드시 오디오 CD로 준비할 것(MP3, USB 사용불가)</p>	700점	• ①, ② 중 택 1
② 연출이론스텝	<ul style="list-style-type: none"> 이야기 구성 능력 구술발표(3분) : 시험 당일 학교에서 제시한 단어 3개와 그림(혹은 사진) 3장을 바탕으로 수험생이 대기실에서 10분 정도 이야기를 구성한 후 <ul style="list-style-type: none"> 단어 이야기 구술 발표 : 단어 3개로 구성된 이야기를 구술로 발표 (테스트 시간 1분 30초 이내) 그림(혹은 사진) 이야기 구술 발표 : 그림(혹은 사진) 3장으로 구성된 이야기를 구술로 발표 (테스트 시간 1분 30초 이내) 질의응답 : 전공적합성 종합평가 - 영화연출이론스텝과 관련한 질문에 답하기(테스트 시간 1분 이내) 	700점	

※ 포트폴리오 및 기타자료는 일절 접수받지 않습니다.

[영상애니메이션학부 실기고사 - 나군]

실기과제	화지	시간	배점	출제형식
① 상황 표현 : 입시 당일 발표	켄트지 4절	4	700점	• ①, ② 중 택 1
② 사고의 전환 : 입시 당일 발표	켄트지 2절	5	700점	

<준비물>

- 상황 표현, 사고의 전환 : 연필, 색연필, 파스텔, 마카, 수채물감, 포스터칼라, 콘테 등 표현에 필요한 도구는 각자 지참합니다.(입체적 첨가 형식의 방법을 불허)

<유의사항>

- 상황 표현 : 제시된 내용의 주제에 적합하도록 사실적이고 창의적으로 묘사하는 능력을 테스트합니다.
- 사고의 전환 : 데생력과 창의력을 테스트합니다.
 - 복사물 사진(컬러 또는 흑백) + 주제어
 - 켄트지 2절지를 1/2등분하여 붙여진 상태로 좌우(가로)로 표현하는 능력을 테스트합니다.

[음악학부 실기고사 - 다군]

실기과제	유형 및 과제	배점	출제형식
피아노	① Etüde 1곡 - 350점 ② 자유곡 1곡 (Etüde는 제외함) - 350점	700점	• 암보로 연주
작곡	① 작곡 실기(제한시간 3시간) : 피아노피스 24마디 이상 작곡(테마는 당일 지정) - 500점 ② 피아노 실기 : 자유곡 1곡 - 200점	700점	• 암보로 연주
성악	① 이태리가곡 또는 이태리아리아(원어) - 350점 ② 독일가곡(원어) - 350점	700점	• ①, ② 모두 원어로 연주 • 반주자는 각자가 동반함
관현악	• 바이올린, 비올라, 첼로, 콘트라베이스, 플룻, 오보에, 클라리넷, 바순, 색소폰, 호른, 트럼펫, 트럼본, 튜바, 하프 - 협주곡이나 이에 상응하는 곡 빠른 악장 한 악장 자유선택	700점	• 암보로 연주 • 반주자는 각자가 동반함
	• 오르간 - 자유곡 1곡 : 오르간곡(오르간으로 연주) 또는 피아노곡(피아노로 연주)	700점	• 암보로 연주
	• 타악기 - 팀파니 : VIC FIRTH - "The Solo Timpanist 26 Etüde" No. 1, 4, 18 中 당일 추천 1곡 - 스네어드럼 : Siegfried Fink - Suite 중 Toccata - 마림바 : Morris Goldenberg "Modern School for Marimba" No. 5, 6, 7, 16, 18 中 당일 추천 1곡	700점	• 악기별 과제는 모두 악보를 보고 해도 무방함 • 반주자는 각자가 동반함

<유의사항>

- 가곡은 이조도 무방합니다. 단, 이태리아리아는 원조로 연주해야 합니다.
- 반주자는 수험생이 동반해야 합니다.
- 타악기의 악기별 과제는 모두 악보를 보고 해도 무방합니다.
- 타악기를 제외한 모든 악기는 암보로 연주합니다.

[미술학과 실기고사 - 다군]

실기과제	화지	시간	배점	출제형식
① 정물소묘 : 정물 6종 - 의자, 천, 사과, 인형, 라면, 파	켄트지 2절	4	700점	• ①, ②, ③, ④ 중 택 1
② 정물수채화 : 정물 6종 - 의자, 천, 사과, 인형, 라면, 파	켄트지 3절	4	700점	
③ 수묵담채화 : 정물 6종 - 의자, 천, 사과, 인형, 라면, 파	화선지 1/2절	4	700점	
④ 조소 : 곡면 아그리파 마스크(지정) - 지급된 점토만 사용 가능	-	4	700점	

<준비물>

- 정물소묘 : 4B연필, 지우개, 압침 등 표현에 필요한 도구는 각자 지참합니다.
- 정물수채화 : 4B연필, 지우개, 압침, 수채물감, 포스터칼라, 콘테 등 표현에 필요한 도구는 각자 지참합니다.
- 수묵담채화 : 4B연필, 지우개, 종이집게, 베틀, 먹, 접시, 연습용 화선지, 채색물감, 물통(소), 붓 등 표현에 필요한 도구는 각자 지참합니다.
- 조소 : 조소용 조각도, 노끈 등 조소에 필요한 도구는 각자 지참합니다.

[공예디자인학과 실기고사 - 다군]

실기과제	화지	시간	배점	출제형식
① 발상과 표현 : 입시 당일 발표	켄트지 4절	4	500점	• ①, ②, ③ 중 택 1
② 사고의 전환 : 입시 당일 발표	켄트지 2절	5	500점	
③ 기초디자인 : 입시 당일 발표	켄트지 4절	4	500점	

<준비물>

- 발상과표현, 사고의 전환, 기초디자인 : 연필, 색연필, 파스텔, 마카, 수채물감, 포스터칼라, 콘테 등 표현에 필요한 도구는 각자 지참합니다.(입체적 첨가 형식의 방법을 불허)

<유의사항>

- 발상과표현 : 제시된 내용의 주제에 적합하도록 사실적이고 창의적으로 묘사하는 능력을 테스트합니다.
- 사고의 전환 : 데생력과 창의력을 테스트합니다.
 - 복사물 사진(컬러 또는 흑백) + 주제어
 - 켄트지 2절지를 1/2등분하여 붙여진 상태로 좌우(가로)로 표현하는 능력을 테스트합니다.
- 기초디자인 : 사물표현 및 조형 능력을 테스트합니다.
 - 복사물 사진(컬러 또는 흑백)

[무용학과 실기고사 - 다군]

실기과제	유형 및 과제	시간	배점	출제형식
한국무용	① 기본동작 연결(긋거리와 잦은 긋거리 반주음악 사용) ② 작품(전통 또는 창작)	2분	700점	• ①, ② 중 택 1
발레	① 레파토리(발레 클래식, 뮤지컬 댄스, 시네마 댄스 등) Solo ② 창작 작품	2분	700점	• ①, ② 중 택 1
현대무용	신체의 리듬감, 민첩함, 유연함, 그리고 표현력을 보여주는 연결 동작	2분	700점	-
사회 및 실용무용	① 기본동작 연결 ② 작품	2분	700점	• ①, ② 중 택 1

<실기시간 및 준비사항>

- 소요시간 : 2분 이내
- 음악 : 수험생 지참(CD)
- 복장 : 한국무용 - (여)흰색치마저고리, 버선 / (남)흰색바지저고리, 버선
발레 - (여)검정레오타드, 분홍색타이즈, 토슈즈 및 슈즈 / (남)검정레오타드, 흰색타이즈, 흰색슈즈
현대무용 - (남, 여)검정레오타드, 검정타이즈, 맨발
사회 및 실용무용 - (남, 여)검정레오타드, 검정색바지, 전공슈즈

<유의사항>

- 의상과 머리에 일절 장식을 금합니다.
- 분장을 금합니다.
- 소매 없는 레오타드(Tank Leotard)를 착용해야 합니다.
- 소도구(예 : 악기, 부채, 한삼 등) 사용이 가능합니다.

[사진학과 실기고사 - 다군]

실기과제	유형 및 과제	배점
촬영	<ul style="list-style-type: none"> • 촬영실기 <ul style="list-style-type: none"> - 촬영장소 : 경성대학교 새빛뜰 - 촬영주제 : 시험당일 학교에서 제시 - 촬영대상 : 촬영장소 내에 있는 소재를 활용하여 주제를 표현함 • 결과물제출 : 촬영한 이미지에 대한 개요 작성(서식 제공) 및 사진제출 <ul style="list-style-type: none"> - 제목 : 40자 이내로 표현 - 설명 : 촬영동기, 의도 등을 자유롭게 500자 이내로 표현 - 사진제출 : 촬영한 사진 중 실기번호사진 1장과 주제에 부합하는 작품사진 5장을 선별하여 메모리카드에 저장하여 제출 	700점

<준비물>

- 필수 : 포서드 센서(17.3mm × 13mm) 이상 크기의 디지털 카메라(SD카드, CF카드 사용 가능한 기종)
- 선택 : 삼각대, 소형플래쉬, 릴리즈, 기타 촬영용 악세사리 등(개인의 필요에 따라 지참 가능)
- SD카드, CF카드는 학교에서 제공합니다.

<유의사항>

- 하이브리드 카메라 이상의 렌즈 교환 가능한 카메라에 국한됩니다.
- 교환렌즈의 사용은 자유입니다.
- 와이파이 기능이 내장된 디지털카메라는 사용이 불가합니다.

- 카메라의 기종별 차이가 절대로 채점에 영향을 미치지 않습니다.
- 사진 표현기법(빛, 구도 등) 및 주제 표현력을 고려하여 종합적으로 평가합니다.
- 사진 촬영 및 결과 개요 작성시 본인을 식별할 수 있는 어떠한 행위도 금지하며 확인시 입시부정으로 불합격 처리합니다.(셀카 촬영, 성명 기재 등)

※ 우천시에도 고사를 정상적으로 진행합니다.(단, 악천후가 예상될 경우 홈페이지를 통해 고사 방법에 대하여 별도 공지합니다.)

3. 특성화고동일계전형[가군, 나군, 다군] <학생부 교과>

모집인원		• 수시모집 미충원 인원 모집
지원자격		<ul style="list-style-type: none"> • 특성화고의 동일계 출신자 <ul style="list-style-type: none"> - 특성화고(체험특성화고 제외), 종합고 출신자로서 모집단위의 동일계로 인정한 학과 출신자만 지원 가능 <ul style="list-style-type: none"> * 모집단위별 특성화고 동일계 기준학과 현황은 입시홈페이지 참조 * 종합고는 특성화교육과정 이수자 • 특성화고의 학과별 기준학과가 대학이 제시하는 지원가능 모집단위와 다르더라도 대학의 모집단위와 관련된 전문교과를 30단위 이상 이수한 경우 인정 <ul style="list-style-type: none"> - 전문교과 교육과정 심의는 별도로 심사함 ※ 마이스터고 졸업(예정)자는 지원할 수 없습니다. ※ 대학수학능력시험 미응시자도 지원가능합니다.
전형방법	반영비율	• 총점(1,000점) : 교과 100%(1,000점)
	학생부	<ul style="list-style-type: none"> • 교과 10과목(국어, 영어, 수학, 사회/과학, 기타 각 2과목) 반영 • 학교생활기록부 반영방법은 「지원자격 및 전형방법」 14p 참조
제출서류		<ul style="list-style-type: none"> • 제출서류 없음 - 단, 2011년 2월 이전 졸업자는 고교 학교생활기록부 1부 제출(학교장 직인 날인)

4. 농어촌전형[가군, 나군, 다군] <학생부 교과>

모집인원		<ul style="list-style-type: none"> 수시모집 미충원 인원 모집
지원자격		<ul style="list-style-type: none"> 고등학교 졸업(예정)자로서 다음 지원 자격 중 하나에 해당하는 자(졸업예정자는 졸업일 기준 농어촌 거주) <자격1> 농어촌 지역(읍, 면) 소재 중·고교 6년 전 교육과정을 이수한 자로서 재학 기간 중 학생 및 부모 모두가 농어촌 지역에 거주한 자 <자격2> 농어촌 지역(읍, 면) 소재 초·중·고교 12년 전 교육과정을 이수한 자 (학생은 재학 기간 농어촌 지역에 거주하여야 하며, 부모의 거주지는 관계없음) 유의 사항 <ul style="list-style-type: none"> - 고교 졸업 이후 또는 재학 중 읍·면이 등으로 행정구역 개편된 경우는 자격을 인정함 - 도서벽지 교육진흥법 시행규칙 제2조에 의거 도서벽지로 지정된 지역은 농어촌 지역으로 인정함 - 「초·중등교육법 시행령」 제90조에 따른 특수목적고는 제외함 ※ 대학수학능력시험 미응시자도 지원가능합니다. ※ 농어촌 소재 특목고(과학고, 국제고, 외국어고, 예술고, 체육고, 마이스터고), 학력인정 고등학교, 검정고시 출신자는 지원할 수 없습니다.
전형방법	반영비율	<ul style="list-style-type: none"> 총점(1,000점) : 교과 100%(1,000점)
	학생부	<ul style="list-style-type: none"> 교과 10과목(국어, 영어, 수학, 사회/과학, 기타 각 2과목) 반영 학교생활기록부 반영방법은 「지원자격 및 전형방법」 14p 참조
제출서류		<ul style="list-style-type: none"> <자격1> <ul style="list-style-type: none"> - 고등학교장의 추천서(입시홈페이지 참조) 1부 - 학생, 부, 모 주민등록초본 각 1부(주소지 변동사항 포함) - 중학교 학교생활기록부 1부(재학 중인 고등학교 및 인근지역 초·중·고 또는 주민센터 발급) - 가족관계증명서(학생명의) 1부 ※ 2011년 2월 이전 졸업자는 고교 학교생활기록부 1부 제출(학교장 직인 날인) ※ 특이자(편부모 등)는 사안에 따라 기본증명서(학생명의), 양육권이 명기된 서류 등 추가 제출 <자격2> <ul style="list-style-type: none"> - 고등학교장의 추천서(입시홈페이지 참조) 1부 - 학생 주민등록초본 1부(주소지 변동사항 포함) - 초등학교 및 중학교 학교생활기록부 1부(재학 중인 고등학교 및 인근지역 초·중·고 또는 주민센터 발급) ※ 2011년 2월 이전 졸업자는 고교 학교생활기록부 1부 제출(학교장 직인 날인) ☞ 상기 서류는 2016년 12월 1일 이후 발급한 서류에 한합니다.
졸업예정자로 농어촌전형에 합격한 자의 추가 제출서류		<ul style="list-style-type: none"> <자격1> <ul style="list-style-type: none"> - 고교졸업증명서 1부 - 학생, 부, 모 주민등록초본 각 1부(주소지 변동사항 포함) <자격2> <ul style="list-style-type: none"> - 고교졸업증명서 1부 - 학생 주민등록초본 1부(주소지 변동사항 포함) 제출방법 : 2017. 2. 20(월) 09:00 ~ 2. 24(금) 17:00까지 우편 또는 방문 제출 ※ 모든 서류는 졸업일 이후 발급된 것에 한함

5. 저소득층전형[가군, 나군] <학생부 교과>

모집인원	<ul style="list-style-type: none"> 수시모집 미충원 인원 모집
지원자격	<ul style="list-style-type: none"> 고등학교 졸업(예정)자 또는 법령에 의하여 고등학교 졸업 이상의 학력이 있다고 인정되는 자로서 아래 각 호의 어느 하나에 해당되는 자 가. 국민기초생활보장 수급권자(원서접수 마감일 기준 자격이 있는 경우) <ul style="list-style-type: none"> 「국민기초생활 보장법」 제2조 제1호(수급권자) 및 제2호(수급자)에 의한 대상자 나. 차상위계층(원서접수 마감일 기준 자격이 있는 경우) <ul style="list-style-type: none"> 「국민기초생활 보장법」 제2조 제10호에 따른 대상자 차상위계층의 인정범위 * 차상위 복지급여 수급자 : 차상위 건강보험본인부담금 경감, 차상위 장애수당, 차상위 장애인연금부가급여, 차상위 자활근로자, 한부모가족지원 중 하나 이상의 급여를 받고 있는 가구의 학생 * 차상위 복지급여 비수급자 : 우선돌봄 차상위 가구의 학생 ※ 대학수학능력시험 미응시자도 지원가능합니다.(단, 검정고시 합격자는 수능 응시 필수) ※ 외국 고교 교육과정 이수자는 국내 고교에서 3학기 이상 성적을 취득한 국내 고교 졸업(예정)자에 한하여 지원가능합니다.
전형방법	<p>반영비율</p> <ul style="list-style-type: none"> 총점(1,000점) : 교과 100%(1,000점)
	<p>학생부</p> <ul style="list-style-type: none"> 교과 10과목(국어, 영어, 수학, 사회/과학, 기타 각 2과목) 반영 학교생활기록부 반영방법은 「지원자격 및 전형방법」 14p 참조
제출서류	<ul style="list-style-type: none"> 기초생활수급자 : 국민기초생활수급자 증명서(시·군·구청 또는 주민센터 발급) 1부 차상위계층 <ul style="list-style-type: none"> 차상위 본인부담경감대상자 증명서(국민건강보험공단 또는 주민센터 발급) 1부 장애인수당 대상자 확인서(시·군·구청 또는 주민센터 발급) 1부 장애인연금 대상자 확인서(시·군·구청 또는 주민센터 발급) 1부 자활근로자 확인서(시·군·구청 또는 주민센터 발급) 1부 한부모가족 확인서(시·군·구청 또는 주민센터 발급) 1부 차상위계층 확인서(시·군·구청 또는 주민센터 발급) 1부 ※ 수급권자가 본인이 아닌 경우 : 부모 기준 가족관계증명서 제출 ※ 2011년 2월 이전 졸업자는 고교 학교생활기록부 1부 제출(학교장 직인 날인) ※ 모든 서류는 제출일로부터 7일 이내 발급된 것에 한함 검정고시 온라인 제공 미동의자는 검정고시 합격증명서 1부 제출 외국 고등학교 졸업(예정)자는 아래의 서류를 한국어로 공증 번역하여 제출 <ul style="list-style-type: none"> 고등학교 졸업(예정)증명서 1부 외국 고등학교 수학 전 과정 성적증명서 1부 출입국사실증명서 1부 아포스티유 확인서 또는 학교소재국 한국영사관 영사 확인서 1부

V. 지원자격 및 전형방법(공통)

1. 지원자격

- 고등학교 졸업(예정)자
- 법령에 의하여 고등학교 졸업이상의 학력이 인정된 자(전형유형별 지원자격 참조)
- 2017학년도 대학수학능력시험 응시자(단, 특성화고동일계전형, 농어촌전형, 저소득층전형은 수능 응시 여부와 관계 없이 지원 가능합니다.)

2. 복수지원 범위 및 이중등록 금지

[복수지원 허용범위]

- 정시모집 대학(교육대학 포함, 전문대학·산업대학 제외)에 있어서는 모집기간군이 다른 대학간 또는 동일 대학내 모집기간군이 다른 모집단위간 복수지원 가능합니다.
- 모집 군별 1개의 학부(과)로만 지원 가능합니다. 본교는 모집군을 달리하여 복수지원이 가능합니다.

[복수지원 금지사항]

- 수시모집 대학(산업대학, 교육대학, 전문대학 포함)에 최종합격자(최초합격자 및 충원합격자 포함)는 정시모집에 지원할 수 없습니다.
- 정시모집에 있어서 모집기간군이 같은 대학(교육대학 포함)간 또는 동일 대학내 모집기간군이 같은 모집단위(일반전형과 특별전형간 포함)간에는 복수지원을 금지합니다.(산업대, 전문대는 모집기간군의 제한 없음)
- 정시모집에 합격하고 등록(최초 등록 및 미등록 충원과정 중의 추가등록을 포함)한 자는 추가모집에 지원할 수 없습니다.
- ※ 대학(산업대학 및 교육대학·전문대학 포함)과 특별법에 의해 설치된 대학·각종학교 간에는 복수지원과 이중등록 금지원칙을 적용하지 않습니다.
- ※ 대학별 입학전형이 종료된 후, 복수지원 위반사실이 전산자료 검색을 통해 확인될 경우 입학은 무효로 합니다.

[이중등록 금지사항]

- 정시모집에서 복수의 대학에 합격한 자는 정시모집 등록기간에 1개 대학에만 등록하여야 합니다.
- 본교에 합격하여 이미 등록한 학생이 다른 대학에 충원합격하여 그 대학에 등록하고자 할 경우에는 반드시 입학관리팀으로 전화하여 등록을 포기해야 합니다.(입학관리팀 051-663-5555)

3. 대학수학능력시험 성적 반영방법

계열	반영 방법	활용 점수	가산점
인문사회	국어, 영어, 수학의 3개 영역과 사회/과학/직업탐구 영역 중 1개 영역에서 2과목을 합산하여 반영	4개 영역의 표준점수 합산점수 활용 ※ 800점 만점(각 영역별 200점)	-
자연공학	국어, 영어, 수학의 3개 영역과 사회/과학/직업탐구 영역 중 1개 영역에서 2과목을 합산하여 반영	4개 영역의 표준점수 합산점수 활용 ※ 800점 만점(각 영역별 200점)	수학 가형 10% 가산점 부여
예체능	국어, 영어의 2개 영역과 사회/과학/직업탐구 영역 중 1개 영역에서 2과목을 합산하여 반영	3개 영역의 표준점수 합산점수 활용 ※ 600점 만점(각 영역별 200점)	-

※ 한국사 응시 필수(특성화고동일계전형, 농어촌전형, 저소득층전형은 해당 없음)

(예시) 수능 4개 영역의 표준점수 합산점수가 420점인 학생이 일반전형 영어영문학과 지원

- 일반전형 전형총점(1,000점) = 수능70%(700점) + 교과30%(300점)
- 최종수능점수 = 지원자의 4개영역 표준점수 합산점수 $\times \frac{\text{전형반영비율점수}}{\text{수능표준점수 만점점수}(800점)}$
- 상기 지원자의 예를 위 공식에 대입하면 지원자의 최종수능점수를 산출할 수 있음
- $420점 \times \frac{700점}{800점} = 367.5점(\text{최종수능점수})$

4. 학교생활기록부 반영방법

가. 학년별 반영비율 및 반영학기

구분	학년별 반영비율	반영요소		반영학기
	1~3학년	교과	비교과	
전체 전형	100	100	-	<ul style="list-style-type: none"> · 졸업예정자 : 6학기(1학년 1학기 - 3학년 2학기) · 기졸업자, 검정고시, 외국고교 : 수능성적 비교내신 적용

나. 지정교과 및 선택교과 과목선택 방법

모집단위	반영과목수	지정교과(8과목)	선택교과(2과목)	비고(공통)
인문사회/예체능계열	10과목	국어, 영어, 수학, 사회교과에서 각 교과별 2과목	지정교과로 선택한 8과목을 제외한 전체과목 중에서 2과목	<ul style="list-style-type: none"> · 과목은 학기 기준 · 등급이 표기된 과목에 한함
자연공학계열	10과목	국어, 영어, 수학, 과학교과에서 각 교과별 2과목		

다. 교과 성적 등급별 배점표

과목등급	1등급	2등급	3등급	4등급	5등급	6등급	7등급	8등급	9등급
반영점수	100	98	96	94	92	90	88	86	84

라. 특성화고 전문교과 성취평가제 내신 산출방법

- 과목별 '석차등급' 대신 '성취평가제'가 적용된 전문교과의 내신 성적 산출
 - 원점수, 평균, 표준편차로 구한 Z-점수((원점수-평균)÷표준편차)의 정규분포 확률누적값 p(z)를 계산 혹은 정규분포표에서 적용하여 1-p(z)로 백분위 계산하고 석차백분위를 구한 후 교과 성적 등급별 배점표를 이용하여 등급을 산출합니다.
 - ① 특성화고, 마이스터고, 종합고 : 전문교과가 '석차등급' 대신 '성취도(A,B,C,D,E,F)'로 표시된 경우
 - ② 석차등급이 없는 과목 중 과목별 원점수, 평균, 표준편차까지도 제공되지 않는 과목은 내신 반영이 불가합니다.
- 성취평가제 과목의 내신등급 산출표

등급	Z점수 범위	석차백분율(근사값)	등급	Z점수 범위	석차백분율(근사값)
1	3.00 ~ 1.76	0.13 ~ 3.92	6	-0.26 ~ -0.73	60.26 ~ 76.73
2	1.75 ~ 1.23	4.01 ~ 10.93	7	-0.74 ~ -1.22	77.04 ~ 88.88
3	1.22 ~ 0.74	11.12 ~ 22.96	8	-1.23 ~ -1.75	89.07 ~ 95.99
4	0.73 ~ 0.26	23.27 ~ 39.74	9	-1.76 ~ -3.00	96.08 ~ 99.87
5	0.25 ~ -0.25	40.13 ~ 59.87			

- 성취평가제 과목의 내신등급 산출 예시

원점수	과목평균	표준편차	z-점수	p(z)	백분위(1-p(z))	석차백분율	석차등급
95	82	12.8	1.02	0.8461357696	0.1539	15.395	3

마. 학생부 성적 산출 방법(예시)

<p><교과 성적></p> <ul style="list-style-type: none"> • 1단계 : <교과 성적 등급별 배점표>에 따라 지정교과 8과목, 선택교과 2과목의 등급별 점수를 모두 더하면 1,000점 만점의 기본점수가 산출됨 • 2단계 : 1단계 점수(1,000점 만점)에 전형별 교과성적 반영비율을 곱하면 해당 전형별 학생부 최종 점수를 산출할 수 있음. 예를 들어 1단계 점수가 985점인 학생이 교과 30%를 반영하는 일반전형에 지원한 경우 <985×0.3=295.5> 의 교과성적 점수가 산출됨
--

5. 비교내신 대상

- 기졸업자
- 검정고시 출신자
- 외국고교 교육과정 이수자
- 기타 학생부 성적 산출이 불가능한 지원자
- ※ 외국고교 교육과정 이수자 중 국내 고교에서 2학기 이하의 성적을 취득한 국내 고교 졸업예정자는 비교내신을 적용합니다.
- ※ 수능성적에 따른 비교내신 산출 대상자는 다음의 산출방식에 의하여 학생부 성적을 반영합니다.

[수능비교평가 배점표]

<총점 1,000점>

수능등급	1등급	2등급	3등급	4등급	5등급	6등급	7등급	8등급	9등급
반영점수	200	196	192	188	184	180	176	172	168

- 본교 적용 수능 영역 : 국어(200점)+영어(200점)+수학(200점)+탐구(400점, 2과목) = 총1,000점
- 수능등급의 배점은 수능 1영역(과목)당 점수입니다.
- 수능 미응시 영역의 경우 9등급 점수를 적용합니다.

(예시) 국어 3등급, 영어 4등급, 수학 4등급, 탐구 2과목이 3등급, 3등급인 학생의 비교내신 산출(일반전형 지원)

- 일반전형 전형총점(1,000점) = 수능70%(700점) + 교과30%(300점)
- 비교내신 기본점수 산출 : [수능비교평가 배점표]에 따라 영역별 반영점수를 합산하면 1,000점 만점의 기본점수가 산출됨
 : 192점(국어)+188점(영어)+188점(수학)+192(탐구1)+192(탐구2) = 952점(비교내신 기본점수)
- 최종내신점수 = 지원자의 비교내신 기본점수 \times $\frac{\text{전형반영비율점수}}{\text{비교내신만점점수}(1,000점)}$
- 상기 지원자의 예를 위 공식에 대입하면 지원자의 최종교과점수를 산출할 수 있음
 $952점 \times \frac{300점}{1,000점} = 285.6점(\text{최종교과점수})$

6. 사정방법

- 합격자 사정은 학부(과)별 지원자 중에서 총점 성적순으로 모집인원의 100%를 선발합니다.
 - 미등록 충원을 위한 후보자의 충원합격 사정은 모집단위별 차 순위자를 선발합니다.
 - 수시모집 등록자의 환불이 있을시 동일 모집단위의 정시모집 후보자 중에서 선발합니다.
- 각 성적의 소수점은 소수 셋째자리에서 반올림하여 소수 둘째자리까지 표기합니다.
- 총점은 각 성적을 합산하여 소수 둘째자리까지 표기합니다.

[동점자 처리 기준]

구분	인문사회·예체능계열 학부(과)	자연공학계열 학부(과)	특성화고동일계전형, 농어촌전형, 저소득층전형
순위	<ul style="list-style-type: none"> • 1순위 : 국어영역성적 우수자 • 2순위 : 영어영역성적 우수자 • 3순위 : 수학영역성적 우수자 • 4순위 : 사회탐구영역성적 우수자 • 5순위 : 과학탐구영역성적 우수자 • 6순위 : 직업탐구영역성적 우수자 • 7순위 : 선지원자 	<ul style="list-style-type: none"> • 1순위 : 수학영역성적 우수자(가산점 포함) • 2순위 : 국어영역성적 우수자 • 3순위 : 영어영역성적 우수자 • 4순위 : 과학탐구영역성적 우수자 • 5순위 : 사회탐구영역성적 우수자 • 6순위 : 직업탐구영역성적 우수자 • 7순위 : 선지원자 	<ul style="list-style-type: none"> • 1순위 : 국·영·수 교과 평균 등급 우수자 • 2순위 : 영어교과 등급 우수자 • 3순위 : 수학교과 등급 우수자 • 4순위 : 국어교과 등급 우수자 • 5순위 : 선지원자

7. 고교유형별 지원가능 전형

전형유형	일반고	자율고	과학고 국제고 외국어고	예술고 체육고	마이스터고	특성화고	대안학교	외국고	검정고시
일반	○	○	○	○	○	○	○	○	○
실기특별	○	○	○	○	○	○	○	○	○
특성화고동일계	×	×	×	×	×	○	×	×	×
농어촌	○	○	×	×	×	○	○	×	×
저소득층	○	○	○	○	○	○	○	○	○

VI. 원서접수 및 합격자 발표

1. 인터넷 원서접수

★ 전형료 결제 후에 접수가 완료된 입학원서는 내용수정, 접수취소 및 전형료 환불이 불가능하므로 신중히 생각하여 원서를 접수하고 결제해야 합니다.

▶ 접수기간 : 2016. 12. 31(토) - 2017. 1. 4(수)

▶ 접수방법

1단계	-	경성대학교 입시홈페이지 접속
2단계	-	“정시 원서접수” 배너 클릭
3단계	-	원서접수 사이트 로그인(비회원인 경우 회원가입)
4단계	-	입학원서 입력 및 입력사항 확인
5단계	-	전형료 결제
6단계	-	입학원서 접수확인
7단계	-	우편 발송용 표지 출력(제출서류가 있는 경우 출력)

▶ 유의사항

- 인터넷 원서접수는 반드시 전형료를 결제해야 접수가 인정됩니다.
- 접수된 서류는 일절 반환하지 않습니다.
- 인터넷 원서접수 장애 발생시 또는 결제 관련 문의처 : 유웨이어플라이(www.uwayapply.com / ☎ 1588-8988)

2. 전형료

구분	전형구분	전형료	전형료 환불
서류전형	일반전형	32,000원	<ul style="list-style-type: none"> • 접수가 완료된 입학원서는 접수취소 및 전형료 환불이 불가함 • 실기고사에 본인이 불참한 경우 전형료 환불이 불가함 ※ 단 아래의 경우는 환불이 가능함
	특성화고동일계전형 농어촌전형	32,000원	
	저소득층전형	32,000원 (면제32,000원)	
실기전형	실기특별전형	70,000원	<ul style="list-style-type: none"> • 천재지변, 지원자격미달, 기타 수험생 귀책사유가 없는 부득이한 경우는 원서접수 수수료 5,000원을 제외한 금액을 환불함 • 「고등교육법」 제34조의4 제5항에 따라 입학전형 관련 수입·지출에 잔액이 발생될 경우, 납부한 전형료에 비례하여 반환할 수 있음

3. 합격자 발표 및 등록

▶ 지원자는 경성대학교 입시홈페이지에서 합격여부를 조회해야 합니다.

구분		일시	비고
최초 합격자	발표	<ul style="list-style-type: none"> • [가군] 일반전형 : 2017. 1. 18(수) • [나/다군] 일반전형 / 실기특별전형 : 2017. 2. 2(목) • [가/나/다군] 특성화고동일계전형, 농어촌전형, 저소득층전형 : 2017. 2. 2(목) ※ 발표방법 : 입시홈페이지 발표(15:00 예정)	
	등록	2017. 2. 3(금) - 2. 6(월)	• 등록금고지서는 2017. 2. 2(목) 18:00부터 입시홈페이지에서 출력
1차 총원 합격자	발표	2017. 2. 6(월) 23:00이후	<ul style="list-style-type: none"> • 최초합격자, 1차/2차/3차 총원합격자는 개별통지하지 않음 (입시홈페이지 공지) • 4차 합격자부터 개별 전화 통지함 • 등록금고지서는 총원합격 통보를 받은 직후부터 입시홈페이지에서 출력
	등록	2017. 2. 7(화) - 2. 8(수)	
4차 이후 총원 합격자		매일 발표하고 등록	
총원 합격자 통보 마감		2017. 2. 16(목) 21:00까지	

▶ 유의사항

- 합격자는 입시홈페이지(<http://ipsi.ks.ac.kr>)에서 등록금고지서를 출력하여 등록기간 내에 등록을 해야 합니다. 등록금고지서의 미확인으로 등록을 하지 못한 책임은 합격자 본인에게 있습니다.
- 합격자가 정해진 등록기간 안에 등록을 하지 않은 경우에는 입학 의사가 없는 것으로 간주하여 예비후보자를 합격처리하며 절대 번복이 불가합니다.
- 타 대학의 합격통보를 받고 등록할 합격자는 타 대학의 통보를 받은 즉시 본교 입학관리팀으로 전화해야 합니다.(051-663-5555)

4. 등록금 환불

- ▶ 환불 기간 : 2017. 2. 7(화) ~ 2. 16(목) 20:00까지
- ▶ 환불 방법 : 추후 입시홈페이지 공지 참조

Ⅶ. 수험생 유의사항

1. 자격미달 처리 및 합격·입학 취소

- 대학수학능력시험에 미응시하여 수능 성적이 없는 경우
※ 단, 특성화고동일계전형, 농어촌전형, 저소득층전형은 수능응시 여부와 관계없이 지원 가능합니다.
- 제출 서류의 허위 기재, 위·변조, 기타 부정한 방법으로 지원한 경우 또는 서류 미제출한 경우
- 실기고사 등에 미응시한 경우 또는 부정행위를 한 경우
- **총원합격 통보가 불가능한 경우**
 - 3회 통화까지 연락이 되지 않아 총원합격 통보가 불가능한 자는 미등록 처리하고, 차순위자를 총원합격 처리합니다.
- 농어촌전형의 합격자가 졸업 요건 미충족 또는 졸업일 이전에 주소지 변경 등으로 자격을 상실한 경우 입학이 취소됩니다.

2. 원서접수관련 유의사항

- 원서접수 시 전형기간 중 언제든지 연락가능한 지원자의 주소, 집전화번호, 휴대전화번호, 비상연락전화번호를 정확히 기재하여야 하고 전형기간 중 변동사항이 있으면 반드시 입학관리팀으로 변경사항을 즉시 통보해야 합니다. 연락두절로 합격자 통보 등을 받지 못한 경우 모든 책임은 지원자에게 있습니다.
- 접수된 원서 및 제출서류는 일절 반환하지 않으며 접수 후에는 지원을 취소하거나 모집 군, 모집전형 및 모집단위를 변경할 수 없으므로 신중히 결정하여 접수하여야 합니다. 입력상의 착오로 인한 불이익은 본교에서 책임지지 않습니다.

3. 전형관련 유의사항

- 실기고사의 응시순서는 조정이 불가하므로 **전형일정의 중복을 피하여 지원바랍니다.**
- 실기고사에는 반드시 신분증(주민등록증, 운전면허증, 여권 등)을 지참해야 합니다.
- 각종 고사 실시 중에 수험생은 휴대폰, MP3플레이어, 전자사전, 전자계산기 등 전자기기를 소지할 수 없습니다.
- **합격여부는 개별통지하지 않으므로 경성대학교 입시홈페이지에서 지원자가 직접 확인해야 하며 착오로 인하여 합격의 기회를 상실할 경우 이에 대한 책임은 수험생 및 보호자에게 있습니다.**
- 수시모집의 미충원 인원은 정시모집으로 이월하여 선발합니다.(정원 외 포함)
- 입학성적에 관한 사항은 일절 공개하지 않습니다.
- 신입생은 첫 학기에 휴학할 수 없습니다.(단, 질병 및 병역복무로 인한 휴학은 예외로 함)
- 모집요강에 명시되지 않은 사항은 본교의 대학입학공정관리대책위원회의 결정에 따릅니다.

4. 정시모집 특징 및 변경 사항

- 2017학년도에는 전체모집인원 2,902명 중 34%(988명)를 정시모집에서 선발합니다. 주요전형으로는 [가]군 일반전형(415명), [나]군 일반전형(373명), [나]군 실기특별전형(97명), [다]군 실기특별전형(103명) 이 있습니다. [가/나/다군] 특성화고동일계전형, 농어촌전형, 저소득층전형은 수시모집 미충원 인원을 선발합니다.
- 일반전형, 실기특별전형 지원자는 2017학년도 수능 한국사 영역을 반드시 응시해야 합니다.
- 자연공학계열 학과 지원자는 수학 가형 선택시 10%의 가산점이 부여됩니다.
- 문과, 이과 구분 없이 100% 교차 지원이 가능합니다. 교차 지원시 가산점은 반영되지 않습니다.

- 특성화고동일계전형의 경우 동일계열 인정 기준을 확인 후 지원바랍니다. 대학에서는 시도교육청에서 제공하는 “특성화고등학교 학과별 기준학과” 정보를 참고하여 대학이 모집단위별로 동일계열인 “기준학과”를 정하였습니다. 수험생은 고교 학과명으로 본교 입시홈페이지를 참조하여 대학의 지원 가능 모집단위를 판단하면 됩니다.

개인정보 수집 및 이용 안내

- 대학 입학전형을 위해 아래와 같이 지원자 등의 개인정보를 수집·이용합니다.
 - 지원자 정보 : 성명, 주민등록번호, 주소, 전화번호, 휴대전화번호, 추가연락처, 이메일주소, 대학수학능력시험 성적, 학교생활기록부 자료, 환불계좌번호 등
 - 학교정보 : 최종학력, 재학/출신 고교명, 졸업(예정)연도 등
- 수집된 개인정보는 대학의 입학, 학사, 장학, 통계업무 및 오리엔테이션 등 이외의 목적으로 사용하지 않으며, 개인정보 보유기간의 경과 및 처리목적 달성 등 개인정보가 불필요하게 되었을 때에는 지체 없이 해당 개인정보를 파기합니다.

기타 상세한 사항은 입학관리팀으로 문의바랍니다.

TEL : (051) 663-5555 / FAX : (051) 663-4038 / 입시홈페이지 : <http://ipsi.ks.ac.kr>

| 2016학년도 정시모집 지원율, 중원합격자수 및 최종합격자 평균 점수 |

시기	전형명	대학명	모집단위명	모집인원	지원율	중원합격자수	전형점수				참고성적			
							총점평균	교과평균	수능평균	실기평균	교과등급평균	수능등급평균	수능표준위평균	수능백분위평균
정시(가)	일반	문과대학	인문문화학부	47	3.2	41	658.5	281.8	376.7		4.0	4.6	419.7	225.7
정시(나)	일반	문과대학	글로벌문화학부	27	4.0	33	659.6	280.4	379.2		4.3	4.5	422.8	229.6
정시(가)	일반	문과대학	영어영문학과	31	3.1	38	672.3	285.2	387.2		3.5	4.3	432.0	243.8
정시(나)	일반	문과대학	중국학과	26	2.8	17	659.4	284.1	375.3		3.6	4.7	418.3	222.0
정시(나)	일반	문과대학	문헌정보학과	13	4.3	34	673.3	282.5	390.8		3.9	4.2	435.5	250.6
정시(가)	일반	문과대학	교육학과	15	3.2	9	684.5	289.4	395.1		2.8	4.0	440.9	256.5
정시(가)	일반	문과대학	유아교육과	15	4.3	16	695.8	288.3	407.5		3.0	3.7	455.8	280.0
정시(나)	일반	문과대학	윤리교육과	9	5.2	8	684.6	287.1	397.5		3.2	3.9	443.3	262.9
정시(가)	일반	법정대학	법행정정치학부	44	2.7	28	674.8	283.9	390.9		3.7	4.2	436.0	249.6
정시(가)	일반	법정대학	커뮤니케이션학부	42	2.6	39	681.3	285.1	396.2		3.5	4.1	441.8	259.3
정시(나)	일반	법정대학	사회복지학과	30	2.2	18	670.3	283.4	386.9		3.8	4.2	431.3	244.0
정시(가)	일반	상경대학	경제금융물류학부	43	3.1	36	671.8	284.7	387.0		3.6	4.3	431.9	241.9
정시(나)	일반	상경대학	호텔관광외식경영학부	36	2.9	18	677.8	285.1	392.8		3.7	4.1	438.0	253.2
정시(나)	일반	상경대학	경영학과	53	2.3	42	665.5	282.9	382.6		4.0	4.4	427.0	235.4
정시(나)	일반	상경대학	국제무역통상학과	32	2.6	13	682.7	283.8	398.8		3.7	4.0	444.6	265.5
정시(가)	일반	상경대학	회계학과	33	2.8	24	677.5	284.0	393.5		3.7	4.2	438.9	253.2
정시(가)	일반	이과대학	수학응용통계학부	28	5.2	35	644.7	283.9	360.7		3.7	5.0	404.2	195.0
정시(나)	일반	이과대학	화학생명과학부	32	3.2	30	656.0	284.4	371.6		3.6	4.7	417.6	217.9
정시(가)	일반	이과대학	에너지과학과	11	6.5	21	641.9	283.4	358.4		3.8	4.9	405.1	199.0
정시(나)	일반	이과대학	물리치료학과	10	7.7	14	677.4	284.9	392.5		3.5	4.0	444.6	257.9
정시(가)	일반	이과대학	간호학과	16	5.8	16	698.6	290.2	408.4		2.6	3.5	462.4	291.7
정시(가)	일반	공과대학	건설환경도시공학부	48	4.6	27	641.5	280.2	361.3		4.4	4.9	408.5	205.2
정시(가)	일반	공과대학	전기전자공학부	33	5.2	32	663.7	285.3	378.4		3.5	4.5	424.9	229.2
정시(나)	일반	공과대학	융합시스템공학부	32	4.8	17	648.7	283.8	364.9		3.7	4.8	411.4	207.8
정시(나)	일반	공과대학	식품응용공학부	29	5.4	20	646.3	282.0	364.4		4.4	4.9	411.7	209.0
정시(가)	일반	공과대학	건축디자인학부	21	3.9	21	647.9	279.9	368.0		4.6	4.7	417.7	219.5
정시(나)	일반	공과대학	컴퓨터공학과	33	5.6	33	651.4	282.8	368.6		3.9	4.6	415.8	216.6
정시(가)	일반	공과대학	정보통신공학과	15	4.9	19	649.6	283.2	366.4		4.2	4.8	411.7	207.1
정시(나)	일반	공과대학	신소재공학과	14	3.9	6	655.6	283.6	372.0		3.7	4.7	418.1	218.3
정시(나)	일반	예술종합대학	연극영화학부(영화)	5	5.8	4	697.9	293.4	404.5		3.6	3.5	346.8	219.5
정시(나)	일반	예술종합대학	영상애니메이션학부	9	4.6	10	669.0	282.1	386.9		4.0	4.3	331.6	191.7
정시(가)	일반	예술종합대학	디지털미디어학부	12	8.1	8	670.0	283.4	386.6		3.8	4.4	331.3	191.4
정시(나)	일반	예술종합대학	패션디자인학과	22	2.9	14	647.5	278.1	369.4		4.7	4.8	316.7	167.8

시기	전형명	대학명	모집단위명	모집인원	지원율	총합격자수	전형점수				참고성적			
							총점평균	교과평균	수능평균	실기평균	교과등급평균	수능등급평균	수능표준위평균	수능백분위평균
정시(나)	일반	대학	신학과	8	3.3	6	601.4	278.4	323.0		4.6	5.7	366.6	145.0
정시(나)	실기	예술종합대학	스포츠건강학부	46	5.2	12	724.8	183.8	134.3	406.7	5.1	6.1	268.6	97.8
정시(다)	실기	예술종합대학	음악학부	45	3.5	24	845.3	94.1	92.3	658.9	3.9	6.0	276.9	112.5
정시(나)	실기	예술종합대학	디자인학부	25	2.7	2	806.8	186.3	153.2	467.3	4.4	5.2	306.4	152.9
정시(나)	실기	예술종합대학	연극영화학부(연극)	15	17.7	5	870.3	92.3	94.5	683.6	4.9	5.8	283.4	119.6
정시(나)	실기	예술종합대학	연극영화학부(영화)	11	10.5	5	864.6	92.2	96.2	676.2	4.9	5.6	288.7	127.2
정시(나)	실기	예술종합대학	영상애니메이션학부	13	6.2	5	851.3	93.6	99.2	658.4	4.2	5.4	297.7	139.3
정시(다)	실기	예술종합대학	미술학과	15	5.2	15	855.4	92.6	92.3	670.5	4.7	5.9	276.9	109.8
정시(다)	실기	예술종합대학	공예디자인학과(금속공예디자인)	11	5.6	22	813.6	186.4	157.9	469.3	4.4	4.9	315.9	167.3
정시(다)	실기	예술종합대학	공예디자인학과(도자공예)	12	4.6	12	799.0	185.0	148.8	465.2	4.8	5.5	297.7	139.6
정시(다)	실기	예술종합대학	공예디자인학과(가구디자인)	12	5.8	9	809.5	187.8	154.0	467.7	4.0	5.2	308.0	157.6
정시(다)	실기	예술종합대학	공예디자인학과(텍스타일디자인)	11	5.2	7	812.1	186.0	160.9	465.2	4.5	4.8	321.9	175.7
정시(나)	실기	예술종합대학	무용학과	10	0.8	0	827.5	91.1	72.2	664.2	5.5	7.4	216.5	38.6
정시(다)	실기	예술종합대학	사진학과	11	4.2	9	838.6	93.2	87.4	658.0	4.4	6.2	262.1	92.7
정시(가)	특성화고 동일계	상경대학	경제금융물류학부	1	3.0	1	958.0	958.0			3.1			
정시(나)	특성화고 동일계	상경대학	호텔관광외식경영학부	1	3.0	0	992.0	992.0			1.4			
정시(가)	특성화고 동일계	공과대학	정보통신공학과	1	6.0	1	966.0	966.0			2.7			
정시(가)	농어촌	법정대학	커뮤니케이션학부	1	3.0	0	952.0	952.0			3.4			
정시(나)	농어촌	상경대학	경영학과	1	4.0	2	922.0	922.0			4.9			
정시(가)	농어촌	이과대학	수학응용통계학부	1	1.0	0	944.0	944.0			3.8			
정시(가)	농어촌	이과대학	에너지과학과	1	1.0	0	962.0	962.0			2.9			
정시(가)	농어촌	공과대학	전기전자공학부	1	5.0	0	950.0	950.0			3.5			
정시(나)	농어촌	공과대학	융합시스템공학부	1	3.0	0	942.0	942.0			3.9			
정시(가)	농어촌	공과대학	건축디자인학부	1	4.0	0	976.0	976.0			2.2			
정시(가)	농어촌	공과대학	정보통신공학과	1	2.0	0	956.0	956.0			3.2			
정시(다)	농어촌	예술종합대학	사진학과	1	2.0	0	944.0	944.0			3.8			

| 경성대학교 장학프로그램 안내 |

※ 장학금제도는 대학 홈페이지 장학정보에 자세히 안내되어 있으니 참조하시기 바랍니다.

1. 교내장학금

가. 신입생 입학성적우수 장학금

구분	등급	수혜자격요건		비고
		성적	세부내용	
계열별 (인문/자연/예체능/약학) 수석(정시)	S급	3.5 이상	국어, 수학, 영어영역 중 2영역 이상이 1등급 이내로서 계열별 최고점자 - 4년간 입학금 포함 등록금 전액 지급 및 한 학기 100만원(연200만원)의 도서구입보조비	재 학 시 A 급
	S급	3.5 이상	상기조건을 충족하지 못하는 계열별 최고점자 - 4년간 입학금 포함 등록금 전액 지급	
	S급	3.5 이상	약학계열 최고점자 - 4년간 입학금 포함 등록금 전액 지급	
단대별 수석(정시)	S급	3.5 이상	국어, 수학, 영어영역 중 2영역 이상이 2등급 이내로서 단과대 최고점자 - 2년간 입학금 포함 등록금 전액 지급 및 한 학기 80만원(연 160만원)의 도서구입보조비	
	S급	3.5 이상	국어, 수학, 영어영역 중 1영역 이상이 2등급 이내로서 단과대 최고점자 - 2년간 입학금 포함 등록금 전액 지급	
	S급	3.5 이상	약학대학 차점자 - 2년간 입학금 포함 등록금 전액 지급	
	S급	-	상기 조건을 충족하지 못하는 단과대 최고점자 - 입학시 입학금 포함 등록금 전액 지급	
학부(과) 입학 우수 (수시 / 정시)	A급	합격인원 의 10% 이내	모집단위별 합격인원의 10% 이내 입학시 등록금 전액(입학금별도)	
	B급	합격인원 의 30% 이내	모집단위별 합격인원의 30% 이내 입학시 등록금의 1/2(입학금별도)	
	C급	합격인원 의 50% 이내	모집단위별 합격인원의 50% 이내 입학시 등록금의 1/3(입학금별도)	
선발	가. 장학금은 최초 합격순위를 기준으로 하며 승계는 하지 않는다. 나. 계열별 수석 및 단과대 수석은 재학 중 매학기 수강신청 전(쑤)학점을 취득하고 3.5이상의 성적을 취득하여야 한다.(성적미달 학기는 장학금 및 도서구입보조비를 지급 받을 수 없다) 다. 학부(과) 입학우수 장학금은 일반계고면접전형, 일반계고교과전형, 특성화고교과전형, 실기특별전형, 일반전형, 지역인재특별전형에 한하여 지급한다.			

나. 신입생 기타 장학금

순번	장학금 명칭	수혜자격
1	국가유공자자녀	국가유공자 본인 및 자녀를 대상함. 자격취득자가 소정서류를 갖추어 신청해야 함
2	교직원자녀	부산·경남·울산 교직원자녀, 본교 및 법인 교직원자녀에게 지급하는 장학금
3	본교 2(3)인 재학	본교에 2(3)인 이상이 동시 재학 중일 때 지급하는 장학금
4	경성 I 유형	국가장학 1유형(0분위) 기초생활수급권자에게 지급하는 장학금
5	무용실기	본교 주최 전국무용경연대회에서 대상·금상을 수상한 학생이 본교 입학시 지급하는 장학금
6	음악실기	본교 주최 경성대학교 음악콩쿨대회에서 대상·최우수상 수상자가 본교 입학시 지급하는 장학금
7	하나장학금	학생 본인이 장애인일 때 지급하는 장학금(복지카드사본 제출)
8	새터민 장학금	북한이탈주민(본인 및 자녀)에게 지급하는 장학금(해당시청 및 구청에서 새터민증명서 발급)

다. 재학생 장학금(재학시는 각 장학종목에 따른 일정한 성적을 취득하여야 합니다.)

순번	장학금 명칭	수혜자격
1	입학성적우수	입학시 성적이 우수한 재학생에게 지급하는 장학금(3.5이상)
2	성적우수	학부·과별 성적이 우수한 학생을 선발(재학인원의 약 15%)하여 지급하는 장학금(3.0이상)
3	국가고시 합격자	재학시 사법고시, 행정고시, 외무고시, 기술고시, 공인회계사 또는 이에 준하는 시험(변리사, 세무사, 관세사)에 합격한 자에게 지급하는 장학금(2.0이상)
4	국가유공자자녀	국가 보훈청이 인정하는 국가유공자 본인 및 자녀에게 지급하는 장학금(1.6이상)
5	새터민장학금	북한이탈주민(본인 및 자녀)에게 지급하는 장학금(1.6이상)
6	교직원자녀	부산·경남 교직원자녀, 본교 및 법인 교직원자녀에게 지급하는 장학금(2.5 이상)
7	체육특기자	본교 체육특기자에게 지급하는 장학금
8	봉사	총학생회 및 기타 학생자치기구에서 봉사활동을 하고있는 학생에게 지급하는 장학금(학사경고자는제외함)
9	본교 2(3)인 재학 (2.5이상)	본교에 2(3)인 이상이 동시 재학 중일 때 지급하는 장학금(2.5이상)
10	경성 I 유형	국가장학 1유형(0분위) 기초생활수급권자에게 지급하는 장학금(2.6이상)
11	경성미래드림장학금	국가장학 1유형(0분위) 성적기준 미달자로 기초생활수급권자에게 지급하는 장학금 (1.6~2.6미만)
12	학군단우수	학군단장이 추천하는 우수학생에게 지급하는 장학금(2.5이상)
13	MCC(Multimedia Communication Center)	교내 언론사에서 활동하고 있는 학생에게 지급하는 장학금(2.0이상)
14	하나장학금	학생 본인이 장애인일 때 지급하는 장학금(1.6이상)
15	새터민 장학금	북한이탈주민 본인 및 자녀를 대상으로 지급하는 장학금(1.6이상)
16	하나도우미	장애학생의 학습활동에 실질적인 지원을 하는 학생을 대상으로 지급하는 장학금(2.0이상)
17	성적향상성취장학금	학업 성취율을 높인 학생에게 지급하는 장학금으로 자격요건은 해당부서에서 별도 정함
18	취업역량장학금	학생들의 취업 역량 강화를 위해 생활비로 지원하는 장학금으로 자격요건은 해당부서에서 별도 정함
19	글로벌역량지원장학금	학생들의 교육역량 강화 및 글로벌 역량 강화를 위해 생활비로 지원하는 장학금

순번	장학금 명칭	수혜자격
		금으로 자격요건은 해당부서에서 별도 정함
20	창업장학금	학생들의 창업 역량 강화 및 창업 활동 지원 등을 위해 생활비로 지원하는 장학금으로 자격요건은 해당부서에서 별도 정함
21	포상·시상장학금	우리 대학교 주최 경시대회에서 수상한 사람에게 생활비로 지원하는 장학금 *다만, 장학부와 협의 후 확정된 대회만 인정함 학교 발전에 공로가 있는 사람 및 총장이 장학금 지급 대상이 된다고 인정하는 사람에게 생활비로 지원하는 장학금
22	현장실습장학금	현장 실습의 원활한 수행 및 장려를 생활비로 지원하는 장학금

2. 교외장학금

순번	장학금 명칭	수혜자격	지급액 (선발방법)
1	농촌희망재단	본인 및 부모님 거주 지역이 농촌인 학생이며 품행이 단정하고 학업성적이 우수하며 학비조달이 어려운 학생	일정액(추천)
2	정수장학회	품행이 단정하고 학업성적이 우수하며 학비조달이 어려운 학생	전액(추천)
3	부산광역시	시비장학생으로 학업성적이 우수하며 학비조달이 어려운 학생	일정액(추천)
4	KT-IT Master 장학회	컴퓨터관련학과 재학생으로 학업성적이 우수하며 학비조달이 어려운 학생	일정액(추천)
5	국민은행 장학금	학업성적이 우수하며 학비조달이 어려운 학생	일정액(추천)
6	교수신우회	기독교 세례교인으로 학업성적이 우수하며 학비조달이 어려운 학생	일정액(추천)
7	아산사회복지재단	학업성적이 우수하며 학비조달이 어려운 학생	전액(추천 및 지정)
8	BNK금융그룹희망나눔재단	학업성적이 우수하고 가계가 곤란하며 학과 추천을 받은 학생	일정액(추천)
9	시원장학재단	사회복지학을 전공하는 성적우수 장학생	일정액(추천)
10	한국지도자 육성장학회	학업성적이 우수하며 학비조달이 어려운 학생	전액(추천)
11	농협중앙회	학업성적이 우수하며 학비조달이 어려운 학생	일정액(추천)
12	정암장학회	학업성적이 우수하며 건축공학과 학생	일정액(추천)
13	일산장학회	학업성적이 우수하며 학비조달이 어려운 학생	일정액(추천)
14	KOBACO 장학회	학업성적이 우수하며 방송/광고 관련학과	일정액(추천)
15	민스틸 장학금	정치외교학과 학생이며 외국어 능력시험에 우수한 성적을 가진 학생	일정액(추천)
16	영풍문화재단	학업성적이 우수하며 학비조달이 어려운 학생	일정액(추천)
17	포항시 장학회	학업성적이 우수하며 포항시 주소자	일정액(추천)
18	직원신우회	기독교 세례교인으로 학업성적이 우수하며 학비조달이 어려운 학생	일정액(추천)
19	순산기념사업회 장학회	학업성적이 우수하며 순산기념회에서 추천 받은 학생	일정액(추천)
20	아름다운재단 장학회	실직가정 대학생 교육비 지원 사업	일정액(추천)
21	국가유공자장학생	국가유공자 본인, 자녀, 5.18민주유공자 자녀(서류제출자)	일정액(추천)
22	삼성꿈장학재단	학업성적이 우수하며 학비조달이 어려운 학생(이공계)	일정액(추천)
23	발전기금조성위원회 장학회	학업성적이 우수하며 학비조달이 어려운 학생	일정액(추천)
24	대한전기협회회장학회	전기관련 학과 재학 중이며 학업성적이 우수한 학생	일정액(추천)
25	소방서 장학금	학업성적이 우수하며 부모가 소방서에 근무하는 학생	일정액(추천)
26	협성문화재단 장학금	학업성적이 우수하며 학비조달이 어려운 학생	전액(추천)
27	사회복지법인 중부장학회	사회복지사 자녀, 사회복지학과 학생 중 재단에서 선정	일정액(추천)
28	미래에셋 교환 장학금	학업성적이 우수한 장학생	전액(추천)
29	KSD나눔재단	학업성적이 우수하며 학비조달이 어려운 학생	일정액(추천)
30	(재)한국섬유산업연합회	학업성적이 우수하며 섬유패션전공 학생	일정액(추천)
31	(재)본솔김종한장학재단	학업성적이 우수하며 학비조달이 어려운 학생	전액(추천)

순번	장학금 명칭	수혜자격	지 금액 (선발방법)
32	(재)삼원장학재단	학업성적이 우수하며 시각디자인 전공한 학생	일정액(추천)
33	KRX드림장학금	학업성적이 우수하며 학비조달이 어려운 학생	일정액(추천)
34	고후순장학금	학업성적이 우수하며 유아교육학 전공한 학생	일정액(추천)
35	KT&G 상상장학금	KT&G 인재상(도전, 성과, 기타 금융인력 전공한 학생)	일정액(추천)
36	한국방정환장학재단	학업성적이 우수하며 학비조달이 어려운 학생	일정액(추천)
37	성산교회장학금	학업성적이 우수하며 학비조달이 어려운 학생	일정액(추천)
38	(재)부산복구장학회	학업성적이 우수하며 부산시 복구에 거주하는 학생	일정액(추천)
39	해군 군장학금	학업성적이 우수하며 졸업 후 군 입대 지망 학생	전액
40	은강장학회	육성·덕촌 초등학교 졸업자로 그 보호자가 육성관내 주소지를 둔 학생	일정액(추천)
41	(주)하이트진로 장학금	학업성적이 우수하며 영세 요식업종사자의 자녀인 학생	일정액(추천)
42	(주)서천장학금	학업성적이 우수하며 해당 회사의 장학생으로 추천받은 학생	전액
43	희망플러스 장학금	기부자가 있는 학과 중 학과의 추천을 받은 학생	일정액(추천)
44	새마을지도자 자녀장학금	새마을지도자 자녀 중 학업우등 및 유공 자녀인 학생	일정액
45	한국금융연수원 장학금	학업성적이 우수하며 학비조달이 어려운 학생	일정액(추천)
46	(재)금샘문화재단	학업성적이 우수하며 학비조달이 어려운 학생	일정액
47	석성장학회	학업성적이 우수하며 학비조달이 어려운 학생	일정액
48	(재)지원장학재단	학업성적이 우수하며 반여, 반송, 재송동에 거주하는 저소득가정 자녀학생	일정액
49	S&T장학재단	학업성적이 우수하며 전문분야에서 탁월한 능력이 있다고 판단되는 학생	전액

※ 교외장학금은 신설 또는 변경 될 수도 있습니다.

기타 상세한 사항은 학생지원팀으로 문의바랍니다. ☎ (051)663-4051~4057

| 경성대학교 글로벌프로그램 안내 |

경성대 캠퍼스에서 경험하는 글로벌 세상!

경성대학교 학생이라면 누구나 캠퍼스 안팎에서 다양한 국제화 프로그램을 맘껏 이용할 수 있습니다.

• 파견교환학생

- 파견국가 : 미국, 영국, 스페인, 터키, 홍콩, 일본, 체코, 인도, 중국, 말레이시아, 대만 등
- 혜택 : 파견기간 중 해외 자매대학의 학비 면제받고 전공 및 교양 학점 취득 가능

• 해외어학연수

- 파견국가 : 미국, 호주, 필리핀, 말레이시아, 중국, 광 등
- 혜택 : 어학연수비 일부 지원받고, 어학연수 학점 취득 가능

• 교내어학연수

- 프로그램 : 방학기간에 원어민 강사와 함께 영어 몰입 집중 교육
- 혜택 : 출석률 80% 이상시 참가비 전액 환급받고, 영어에 대한 두려움 완전 극복

• 국제하계캠프

- 프로그램 : 전 세계 외국학생들과 함께 교내 기숙사에서 하계방학 3주간 합숙하며 체험하는 글로벌 프로그램
- 혜택 : 행사 참가 비용 전액 무료, 3주간의 전 일정 영어 진행으로 자연스럽게 생활영어 습득 기회

• 버디프로그램

- 프로그램 : 경성대에 재학 중인 외국인유학생과 1:1 매칭을 통해 국제화 감각을 익히는 프로그램
- 혜택 : 소정의 장학금을 지원받고 학기 종료 후 수료증도 발급받음

• Talk-Talk English

- 프로그램 : 글로벌라운지에서 영어 모국어권 원어민 강사와 함께 자유롭게 영어 회화를 연습
- 혜택 : 무료로 프로그램 참여 가능하며, 학습 시간도 본인이 자유롭게 선택 가능

• Language Tutorial

- 프로그램 : 글로벌라운지에서 외국인 유학생들에게 영어, 인도네시아어, 터키어, 일본어, 중국어를 배움
- 혜택 : 무료로 프로그램 참여 가능, 전세계 다양한 외국인 친구와 교류함

해외 인턴 취업률 부산 최고!

• 해외인턴취업

- 프로그램 : 국내 직무교육과 현지 어학연수를 시행해 해외 기업에서 인턴으로 근무한 후 취업으로 연결해 주는 프로그램
- 혜택 : 교육비, 항공료, 현지 체재비 등을 지원 받고, 4학년 2학기 해외인턴취업 18학점 취득 가능
- 파견국가 : 베트남, 인도네시아, 태국, 중국, 루마니아, 폴란드, 슬로바키아, 일본, 호주, 미국, 멕시코, 인도, 말레이시아, 캄보디아, 사우디아라비아, 싱가포르, 터키, 알제리, 독일, 도미니카공화국, 필리핀, 프랑스, 오스트리아, 체코, 과테말라, 캐나다 - 총 26개국
- 성과 : 2005년~2015년까지 586명 인턴연수생 파견
해외 인턴 전체 취업률이 부산 소재 대학 중 가장 우수한 성적을 거둬 최종사업평가 결과에서 5년 연속 A등급

Focus on 글로벌 라운지

부산 지역 사립대학 중 가장 많은 외국인 유학생이 재학중인 글로벌 캠퍼스, 경성대학교!

경성대학교 학생이라면 누구나 누리생활관 1층에 위치한 글로벌라운지에서 다양한 국가에서 유학 온 외국인 유학생들과 교류하며 외국어 능력을 향상시킬 수 있습니다.

원어민 강사와 자유롭게 프리토킹을 연습할 수 있는 Talk-Talk English Program, 외국인 친구들로부터 영어, 중국어, 일본어, 스페인어, 터키어, 인도네시아어 등 다양한 외국어를 배울 수 있는 Language Tutorial Program, 버디 프로

그램 활동장소, 스터디 룸 지원 등 이외에도 여러 가지 이벤트가 다양하게 진행되고 있습니다.

기타 상세한 사항은 국제교류팀으로 문의바랍니다. ☎ (051)663-4061~4064