

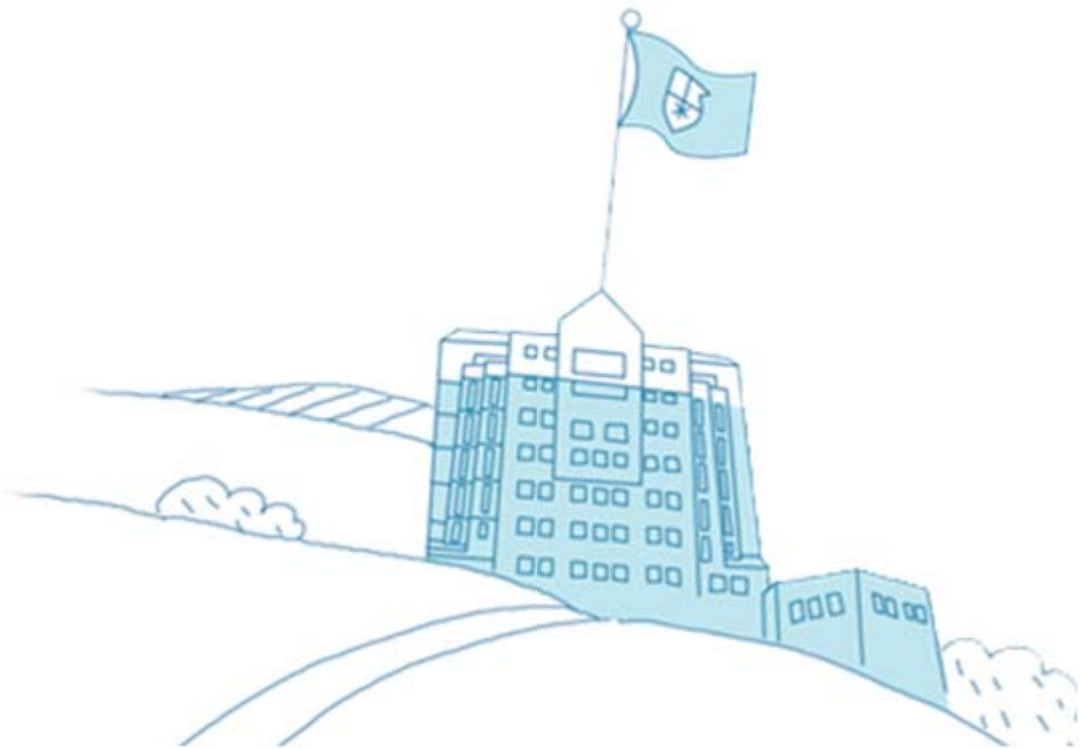

2014학년도 정시 모집요강



경성대학교 입학관리팀

| |

| |

| |

| |

| |

| |

| |

| |

| |

| |

| |

| |

| |

| |

| |

| |

| |

| |

| |

| |

| |

| |

| |

| |

| |

| |

| |

| |

| |

| |

| |

| |

| |

| |

| |

| |

| |

| |

| |

| |

| |

| |

| |

| |

| |

| |

| |

| |

| |

| |

| |

| |

| |

| |

| |

| |

| |

| |

| |

| |

| |

| |

| |

| |

| |

| |

| |

| |

| |

| |

| |

| |

| |

| |

| |

| |

| |

| |

| |

| |

| |

| |

| |

| |

| |

| |

| |

| |

| |

| |

| |

| |

| |

| |

| |

| |

| |

| |

| |

| |

I. 2014학년도 입학전형 일정	1
II. 전형유형별 모집인원 및 반영비율	2
III. 모집단위별 모집인원	3
IV. 정시 모집 전형 안내	5
[가군]	
1. 일반전형(자연·공학계열)	5
[나군]	
1. 일반전형(인문계열/영화/디지털영상)	5
2. 일반전형(피아노/무용/연극)	5
3. 일반전형(스포츠건강/시각/인테리어/제품/디지털애니메이션)	7
[다군]	
1. 일반전형(음악/미술/영화/사진)	8
2. 일반전형(공예디자인)	10
3. 수능전형	11
4. 특성화고동일계전형	11
5. 농어촌전형	12
V. 지원 자격 및 전형방법(공통)	13
1. 지원자격	13
2. 복수지원 범위 및 이중등록 금지	13
3. 대학수학능력시험 성적 반영방법	14
4. 학생생활기록부 반영방법	14
5. 비교내신 대상	15
6. 사정방법	16
VI. 원서 접수 및 합격자 발표	17
1. 인터넷 원서 접수	17
2. 전형료	17
3. 합격자 발표 및 등록	18
4. 등록금 환불	18
VII. 수험생 유의사항	19
1. 자격미달 처리 및 합격·입학 취소	19
2. 원서접수관련 유의사항	19
3. 전형관련 유의사항	19
부록	
2014학년도 정시모집의 특징과 지원전략	20
2013학년도 정시모집 지원율, 총원합격자수 및 최종합격자 평균 점수	22
경성대학교 장학프로그램 안내	25
경성대학교 글로벌 프로그램 안내	28

I . 2014학년도 입학전형 일정

구분		일시	비고
인터넷 접 수	접수기간	2013. 12. 20(금) - 12. 24(화) 18:00까지	• 원서는 인터넷으로만 접수
	첨부서류 제출기간	2013. 12. 20(금) - 12. 26(목)	• 서류제출 대상자는 우편 또는 방문 제출 가능 • 서류 우편 제출 : 접수사이트에서 발송용 봉투 라벨을 출력하여 봉투에 부착 후 우체국 제출(발송비 학교부담) 2013. 12. 26(목) 우편소인까지 유효함 • 서류 방문 제출 : 2013. 12. 26(목) 17:00까지 입학관리팀 (정보관 101호)로 제출
	원서접수확인	접수 다음 날부터 입시홈페이지에서 확인	
실기고사	나군	2014. 1. 15(수) - 1. 16(목)	<ul style="list-style-type: none"> 스포츠건강학부 2014. 1. 15(수) 음악학부(피아노) 2014. 1. 15(수) 무용학과 2014. 1. 15(수) 연극학과 2014. 1. 15(수) - 1. 16(목) 시각디자인학과 2014. 1. 15(수) 인테리어디자인학과 2014. 1. 15(수) 제품디자인학과 2014. 1. 15(수) 디지털애니메이션학과 2014. 1. 15(수) <p>* 고사장소와 시간은 2014. 1. 10(금) 입시홈페이지 공지</p>
	다군	2014. 1. 25(토) - 1. 27(월)	<ul style="list-style-type: none"> 음악학부(피아노) 2014. 1. 25(토) 음악학부(성악) 2014. 1. 25(토) 미술학과 2014. 1. 25(토) 공예디자인학과 2014. 1. 25(토) 영화학과 2014. 1. 25(토) 음악학부(작곡) 2014. 1. 27(월) 음악학부(관현악) 2014. 1. 27(월) 음악학부(오르간) 2014. 1. 27(월) 사진학과 2014. 1. 27(월) <p>* 고사장소와 시간은 2014. 1. 22(수) 입시홈페이지 공지</p>
최초 합격자	발표	가군 일반전형 / 다군 수능전형 : 2014. 1. 9(목) 나군 일반전형 : 2014. 1. 22(수) 다군 일반전형(실기) / 특성화고동일계전형 / 농어촌전형 : 2014. 2. 5(수) ※ 발표방법 : 입시홈페이지 발표(15:00 예정)	
	등록	2014. 2. 6(목) - 2. 10(월)	• 등록금고지서는 2014. 2. 5(수) 18:00부터 입시홈페이지에서 출력
1차 충원 합격자	발표	2014. 2. 10(월) 23:00이후	• 최초, 1차, 2차, 3차 충원합격자는 개별통지하지 않음 (입시홈페이지 공지) • 4차 합격자부터 개별 전화 통지함
	등록	2014. 2. 11(화) - 2. 12(수)	
4차 이후 충원 합격자	매일 발표하고 등록		
충원 합격자 통보 마감	2014. 2. 19(수) 21:00까지		

II. 전형유형별 모집인원 및 반영비율

모집군	모집전형	모집인원	모집단위	전형요소별 반영비율(%)				총점
				학생부		수능	실기	
				교과	비교과			
가군	일반전형(자연·공학) <수능 중심>	209	이과대, 공과대	50	-	50	-	1,000
	소계	209						
나군	일반전형(인문·예능) <수능 중심>	427	문과대, 법정대, 상경대, 예술종합대(영화학과, 디지털영상학과), 신학대, 중국대, 디지털미디어학부	50	-	50	-	1,000
	일반전형(예체능 실기) <실기 중심>	34	음악학부(피아노), 무용학과, 연극학과	10	-	20	70	1,000
		109	스포츠건강학부, 시각디자인학과, 인테리어디자인학과, 제품디자인학과, 디지털애니메이션학과	30	-	30	40	1,000
	소계	570						
다군	일반전형(예능 실기) <실기 중심>	60	음악학부, 미술학과, 영화학과, 사진학과	10	-	20	70	1,000
		48	공예디자인학과	30	-	30	40	1,000
	수능전형 <수능 중심>	395	전 모집단위(일부 학과 제외)	-	-	100	-	800
	특성화고동일계전형 <학생부 중심>	7	수시 모집 결원 학과 및 인원	70	30	-	-	1,000
	농어촌전형 <학생부 중심>	21	수시 모집 결원 학과 및 인원	70	30	-	-	1,000
	소계	531						
	합계	1,310						

* 수시모집 등록 결과에 따라 일반전형의 모집인원이 증원될 수 있습니다.

* 특성화고동일계전형과 농어촌전형의 모집인원은 수시모집 특성화고동일계전형과 농어촌전형의 결원 수를 선발합니다.

III. 모집단위별 모집인원

교직 교직이수 가능 학부(과), 사범 교직이수 가능 학부(과), 공학 공학교육인증제 시행 학부(과)

대학	계열	모집단위		입학 정원	모집 정원	가군 일반	나군 일반	다군				합계	
		코드	학부(과)					일반	수능	특성화고	농어촌		소계
문과대학	인문	01	국어국문학과 교직	50	50		10		8			8	18
		02	영어영문학과 교직	80	80		24		8		2	10	34
		03	독일지역학과 교직	40	40		10		4			4	14
		04	프랑스지역학과 교직	40	40		10		5		1	6	16
		05	일어일문학과 교직	40	40		8		5			5	13
		06	한문학과 교직	40	40		9		5			5	14
		07	사학과 교직	40	40		14		5			5	19
		08	철학과 교직	40	40		13		5			5	18
		09	문헌정보학과 교직	40	40		8		5			5	13
		10	교육학과 사범	30	30		15					0	15
		11	유아교육과 사범	30	30		15					0	15
		12	윤리교육과 사범	30	30		10					0	10
	소계				500	500		146		50		3	53
법정대학	인문	21	법학과	75	75		22		10			10	32
		22	행정학과 교직	75	75		22		10			10	32
		23	정치외교학과	40	40		11		8			8	19
		24	사회복지학과	60	60		24		8			8	32
		25	신문방송학과	40	40		13		8			8	21
	26	광고홍보학과	40	40		10		8			8	18	
소계				330	330		102		52			52	154
상경대학	인문	31	경제금융물류학부 경제학전공 물류학전공 금융학전공	85	85		20					20	40
		32	경영학부 경영학전공 교직	120	120		33		16	1	1	18	51
		33	국제무역통상학과 교직	80	80		16		15			15	31
		34	회계학과 교직	80	80		14		16			16	30
		35	경영정보학과	40	40		10		7			7	17
		36	호텔관광경영학과 교직	40	40		12		5			5	17
		37	외식서비스경영학과 교직	40	40		12		5			5	17
	소계				485	485		117		84	1	1	86
이과대학	자연	41	수학과 교직	50	50	15			6		1	7	22
		42	정보통계학과	40	40	10			8			8	18
		43	에너지과학과	35	35	4			8			8	12
		44	화학과 교직	50	50	7			10			10	17
		45	생물학과 교직	50	50	10			10		1	11	21
		46	식품영양·건강생활학과 교직	40	40	7			5		1	6	13
		47	의상학과	50	50	16			10			10	26
		48	물리치료학과	30	30	7			5	1		6	13
	49	간호학과	40	40	9			5			5	14	
소계				385	385	85			67	1	3	71	156
공과대학	공학	51	컴퓨터공학부 교직 공학 컴퓨터공학전공	130	130	34			22			22	56
		52	건축학부 건축설계전공(5년제)	<24>	<24>	7			4			4	11
		53	건축일반전공(4년제)	<26>	<26>	6			4		1	5	11
		54	식품생명공학과 교직	50	50	9			10		1	11	20
		55	산업경영공학과 공학	40	40	7			8		1	9	16
		56	환경공학과 교직 공학	50	50	11			9			9	20
		57	토목공학과 교직 공학	50	50	10			10	2	2	14	24
		58	신소재공학과 공학	50	50	6			10		1	11	17
		59	전기공학과 교직 공학	50	50	8			8		1	9	17
		60	도시공학과	40	40	2			12		1	13	15
		61	메카트로닉스공학과 공학	50	50	6			10			10	16
		62	전자공학과 교직 공학	40	40	9			7		2	9	18
	63	정보통신공학과 공학	40	40	9			7	1		8	17	
소계				640	640	124			121	3	10	134	258

대학	계열	모집단위		입학 정원	모집 정원	가군 일반	나군 일반	다군				합계			
		코드	학부(과)					일반	수능	특성화고	농어촌		소계		
예술종합대학	예체능	71	스포츠건강학부 체육학전공 교직 스포츠의학전공	90	90		45			1		1	46		
		72	음악학부 교직 피아노전공	90	90		10	35	2				37	47	
			작곡전공	<25>	<25>		<10>	<12>							
			성악전공	<7>	<7>			<10>							
			관현악전공	<20>	<20>										
			<현악기> (바이올린) (비올라) (첼로) (콘트라베이스)	<28>	<28>										
			<오르간>												
			<플룻>												
			<관악기> (오보에) (클라리넷) (바순) (색소폰) (호른) (트럼펫) (트럼본) (튜바) (타악기) (하프)						<13>						
			예술경영전공	<10>	<10>					<2>					
			73	미술학과 교직 서양화전공 한국화전공 조형전공	40	40			15					15	15
			74	시각디자인학과 교직	30	30		16							16
			75	인테리어디자인학과 교직	30	30		16							16
			76	제품디자인학과	30	30		16							16
		77	공예디자인학과 교직 금속공예디자인전공	70	70			48					48	48	
			도자공예전공	<18>	<18>			<12>							
			가구디자인전공	<17>	<17>			<12>							
			가구디자인전공	<18>	<18>			<12>							
			텍스타일디자인전공	<17>	<17>			<12>							
		78	무용학과 교직 한국무용전공 발레전공 현대무용전공	30	30		9							9	
		79	연극학과 교직	35	35		15			1		1	16		
		80	영화학과 교직	35	35		10	5				5	15		
		81	사진학과 교직	30	30			5			1	6	6		
		82	디지털영상학과	25	25		6	5			1	6	12		
		83	디지털애니메이션학과	30	30		16					0	16		
		소계				565	565		159	108	7	2	2	119	278
		신학대학	기독교	84	신학과	20	20		10					0	10
소계				20	20		10			0	10				
중고대학	기독교	91	중어중문학과 교직	40	40		15		3		1	4	19		
		92	중국어통번역학과	30	30		8		3		1	4	12		
		93	중국통상학과	30	30		8		3			3	11		
		소계				100	100		31		9	2	11	42	
	기독교	94	디지털미디어학부 디지털미디어전공	25	25		5		5			5	10		
		소계				25	25		5		5	5	10		
합계				3050	3050	209	570	108	395	7	21	531	1310		

※ 수시모집의 미충원 인원은 정시모집의 일반전형에 포함하여 선발합니다.(단, 음악학부의 미충원 인원은 정시 다군에 포함)
 ※ 수시모집 합격자 등록 후 변경된 정시 모집인원은 입학홈페이지에 공고합니다.
 ※ 특성화고동일계전형과 농어촌전형의 모집인원은 수시 모집 특성화고동일계전형과 농어촌전형의 결원 수를 선발합니다.
 ※ 교직이수 - 교육부 교원검정령에 의거, 교원양성과정 재승인 및 이수정원 조정 등으로 인하여 변동이 있을 수 있습니다.

IV. 정기 모집 전형 안내

가군

1. 일반전형(자연·공학계열) <수능 중심>

모집인원	• 209 : [모집단위별 모집인원] 3p 참조	
지원자격	• 고등학교 졸업(예정)자, 고등학교 졸업학력 검정고시에 합격한 자	
전형방법	반영비율	• 총점(1,000점) : 학생부 교과 50%(500점) + 수능 50%(500점)
	학생부	• 학생생활기록부 반영방법은 [지원자격 및 전형방법] 14p 참조
제출서류	• 제출서류 없음 - 단, 2008년 2월 이전 졸업자는 고교 학생생활기록부 1부 제출(학교장 직인 날인)	

나군

1. 일반전형(인문계열/영화/디지털영상) <수능 중심>

모집인원	• 427명 : [모집단위별 모집인원] 3p, 4p 참조	
지원자격	• 고등학교 졸업(예정)자, 고등학교 졸업학력 검정고시에 합격한 자	
전형방법	반영비율	• 총점(1,000점) : 학생부 교과 50%(500점) + 수능 50%(500점)
	학생부	• 학생생활기록부 반영방법은 [지원자격 및 전형방법] 14p 참조
제출서류	• 제출서류 없음 - 단, 2008년 2월 이전 졸업자는 고교 학생생활기록부 1부 제출(학교장 직인 날인)	

2. 일반전형(피아노/무용/연극) <실기 중심>

모집인원	• 34명 : 음악학부 피아노(10명) / 무용학과(9명) / 연극학과(15명) 4p 참조	
지원자격	• 고등학교 졸업(예정)자, 고등학교 졸업학력 검정고시에 합격한 자	
전형방법	반영비율	• 총점(1,000점) : 학생부 교과 10%(100점) + 수능 20%(200점) + 실기 70%(700점)
	학생부	• 학생생활기록부 반영방법은 [지원자격 및 전형방법] 14p 참조
	실기고사	• 음악학부(피아노) : 2014. 1. 15(수) • 무용학과 : 2014. 1. 15(수) • 연극학과 : 2014. 1. 15(수) - 1. 16(목) • 고사장소와 시간은 2014. 1. 10(금) 입시홈페이지 공지
제출서류	• 제출서류 없음 - 단, 2008년 2월 이전 졸업자는 고교 학생생활기록부 1부 제출(학교장 직인 날인)	

[음악학부(피아노) 실기고사 - 나군]

전공	실기과제	배점	합계
피아노	① Etüde 1곡	350점	700점
	② 자유곡 1곡 (Etüde는 제외함)	350점	

[무용학과 실기고사 - 나군]

전공	실기과제	배점
한국무용 (연희포함)	기본 동작 연결(굿거리와 잦은 굿거리 반주음악 사용)이나 작품(전통, 창작) 중 택1	700점
발레	레파토리(발레 클래식, 뮤지컬댄스, 시네마댄스 등) Solo 또는 창작작품 중 택1	700점
현대무용 (사회무용포함)	신체의 리듬감, 민첩함, 유연함, 그리고 표현력을 보여주는 연결 동작	700점

<실기시간 및 준비사항>

- 소요시간 : 2분 이내
- 음악 : 수험생 지참(CD)
- 복장 : 한국무용-(여)흰색치마저고리, 버선 / (남)흰색바지저고리, 버선
발레-(여)검정레오타드, 분홍색타이즈, 토슈즈 및 슈즈 / (남)검정레오타드, 흰색타이즈, 흰색슈즈
현대무용-(남,여)검정레오타드, 검정타이즈, 맨발(단, 사회무용 지원자가 슈즈를 착용할 경우 재즈화 가능)

<유의사항>

- 의상과 머리에 일체 장식을 금합니다.
- 분장을 금합니다.
- 소매 없는 레오타드(Tank Leotard)를 착용해야 합니다.
- 소도구(예 : 악기, 부채, 한삼 등) 사용 가능합니다.

[연극학과 실기고사 - 나군]

실기과제	실기과제	배점	출제형식
① 연기	<ul style="list-style-type: none"> • 제시대사 연기 : 시험당일 학교에서 제시하는 대사를 수험생이 10분 정도 연습한 후 연기로 표현 • 대본연기 : 수험생이 사전에 준비한 희곡의 한 부분을 연기(1분 30초 이내)로 표현 • 특기 : 수험생이 사전에 준비한 특기(노래 또는 몸동작 중 선택)를 1분 이내 발표 <p>※ 음향사용 시 해당자는 반드시 오디오 CD로 준비할 것(mp3, usb 사용불가)</p>	700	※ ①, ②중 택 1
② 연출,이론,스텝	<ul style="list-style-type: none"> • 스토리구성능력과 창의력 평가 - 내용 : 제시된 제재와 조건을 바탕으로 스토리를 구성하여 글쓰기 - 분량 : 원고지 1000자 이내 - 시험시간 : 100분 • 구술시험 : 본인이 작성한 글쓰기 내용을 낭독하고 묻는 말에 답하기 	700	

※ 포트폴리오 및 기타자료는 일절 접수받지 않습니다.

3. 일반전형(스포츠건강/시각/인테리어/제품/디지털애니메이션) <실기 중심>

모집인원	• 109명 : 스포츠건강학부(45명) / 시각디자인학과(16명) / 인테리어디자인학과(16명) / 제품디자인학과(16명) / 디지털애니메이션학과(16명) 4p 참조	
지원자격	• 고등학교 졸업(예정)자, 고등학교 졸업학력 검정고시에 합격한 자	
전형방법	반영비율	• 총점(1,000점) : 학생부 교과 30%(300점) + 수능 30%(300점) + 실기 40%(400점)
	학생부	• 학생생활기록부 반영방법은 [지원자격 및 전형방법] 14p 참조
	실기고사	• 스포츠건강학부 : 2014. 1. 15(수) • 시각디자인학과, 인테리어디자인학과, 제품디자인학과, 디지털애니메이션학과 : 2014. 1. 15(수) • 고사장소와 시간은 2014. 1. 10(금) 입시홈페이지 공지
제출서류	• 제출서류 없음 - 단, 2008년 2월 이전 졸업자는 고교 학생생활기록부 1부 제출(학교장 직인 날인)	

[스포츠건강학부 실기고사 - 나군]

실기과제	배점	합계
① 수직뛰기	100점	400점
② 윗몸일으키기	100점	
③ 앉아 윗몸 앞으로 굽히기	100점	
④ 지그재그런(Zigzag run)	100점	

[시각디자인학과, 인테리어디자인학과, 제품디자인학과, 디지털애니메이션학과 실기고사 - 나군]

실기과제	화지	시간	배점	출제형식
① 발상과표현 : 입시 당일 발표	켄트지 4절	4	400점	*①,② 중 택 1
② 사고의 전환 : 입시 당일 발표	켄트지 2절	5	400점	

<유의사항>

- 발상과표현 : 제시된 내용의 주제에 적합하도록 사실적이고 창의적으로 묘사하는 능력을 테스트합니다.
- 사고의 전환 : 데생력과 창의력을 테스트합니다.
 - 복사물 사진(컬러 또는 흑백) + 주제어
 - 켄트지 2절지를 1/2등분하여 붙여진 상태로 좌우(가로)로 표현하는 능력을 테스트합니다.
- 발상과표현, 사고의 전환(드로잉과 창의력 테스트) 준비물 : 연필, 색연필, 파스텔, 마카, 수채물감, 포스터칼라, 콘테 등 표현에 필요한 도구 각자 지참합니다.(입체적 첨가 형식의 방법을 불허함)

다군

1. 일반전형(음악/미술/영화/사진) <실기 중심>

모집인원	• 60명 : 음악학부(35명) / 미술학과(15명) / 영화학과(5명) / 사진학과(5명) 4p 참조	
지원자격	• 고등학교 졸업(예정)자, 고등학교 졸업학력 검정고시에 합격한 자	
전형방법	반영비율	• 총점(1,000점) : 학생부 교과 10%(100점) + 수능 20%(200점) + 실기 70%(700점)
	학생부	• 학생생활기록부 반영방법은 [지원자격 및 전형방법] 14p 참조
	실기고사	<ul style="list-style-type: none"> • 음악학부(피아노/성악) : 2014. 1. 25(토) • 미술학과 : 2014. 1. 25(토) • 영화학과 : 2014. 1. 25(토) • 음악학부(작곡/관현악/오르간) : 2014. 1. 27(월) • 사진학과 : 2014. 1. 27(월) • 고사장소와 시간은 2014. 1. 22(수) 입학홈페이지 공지
제출서류	<ul style="list-style-type: none"> • 제출서류 없음 - 단, 2008년 2월 이전 졸업자는 고교 학생생활기록부 1부 제출(학교장 직인 날인) 	

[음악학부 실기고사 - 다군]

전공	유형 및 과제	배점	출제형식
피아노	① Etüde 1곡 - 350점 ② 자유곡 1곡 (Etüde는 제외함) - 350점	700점	• 암보로 연주
작곡	① 작곡 실기(제한시간 3시간) : 피아노피스 24마디 이상 작곡(테마는 당일 지정) - 500점 ② 피아노 실기 : 자유곡 1곡 - 200점	700점	• 암보로 연주
성악	① 이태리가곡 또는 이태리아리아(원어) - 350점 ② 독일가곡(원어) - 350점	700점	• ①, ② 모두 원어로 연주 • 반주자는 각자가 동반함
관현악	• 바이올린, 비올라, 첼로, 콘트라베이스, 오르간, 플룻, 오보에, 클라리넷, 바순, 색소폰, 호른, 트럼펫, 트럼본, 튜바, 하프 - 협주곡이나 이에 상응하는 곡 빠른 악장 한 악장 자유선택	700점	• 암보로 연주 • 반주자는 각자가 동반함
	• 오르간 실기 : 자유곡 1곡 - 오르간곡(오르간으로 연주) 또는 피아노곡(피아노로 연주)	700점	• 암보로 연주
	• 타악기 - 팀파니 : VIC FIRTH - "The Solo Timpanist 26 Etüde" No. 1, 4, 18 中 당일 추천 1곡 - 스네어드럼 : Siegfried Fink - Suite 중 Toccata - 마림바 : Morris Goldenberg "Modern School for Marimba" No. 5, 6, 7, 16, 18 中 당일 추천 1곡	700점	• 악기별 과제는 모두 악보를 보고 해도 무방함 • 반주자는 각자가 동반함

<유의사항>

- 가곡은 이조도 무방합니다. 단, 이태리아리아는 원조로 연주해야 합니다.
- 반주자는 수험생이 동반해야 합니다.
- 타악기의 악기별 과제는 모두 악보를 보고 해도 무방합니다.
- 타악기를 제외한 모든 악기는 암보로 연주합니다.

[미술학과 실기고사 - 다군]

유형 및 과제	화지	시간	배점	출제형식
① 석고소묘 : 줄리앙(지정)	켄트지 2절	4	700점	* ① ~ ④ 중 택 1
② 정물수채화 : 정물 6종 - 대 : 통배추 - 중 : 맥주병, 라면 - 소 : 종이컵, 양파, 꽃2-3송이	켄트지 3절	4	700점	
③ 수묵담채화 : 정물 6종 - 대 : 통배추 - 중 : 맥주병, 라면 - 소 : 종이컵, 양파, 꽃2-3송이	화선지 1/2절	4	700점	
④ 조소 : 곡면 아그리파 마스크(지정)	지급된 점토	4	700점	

<준비물>

- 석고소묘 : 4B연필, 지우개, 압침 등 표현에 필요한 도구는 각자 지참합니다.
- 정물수채화 : 4B연필, 지우개, 압침, 수채물감, 포스터칼라, 콘테 등 표현에 필요한 도구는 각자 지참합니다.
- 수묵담채화 : 4B연필, 지우개, 종이집게, 베틀, 먹, 접시, 연습용 화선지, 채색물감, 물통(소), 붓 등 표현에 필요한 도구는 각자 지참합니다.
- 조소 : 조소용 조각도, 노끈 등 조소에 필요한 도구는 각자 지참합니다.

[영화학과 실기고사]

실기과제	유형 및 과제	배점
영화연기	<ul style="list-style-type: none"> • 카메라 연기 : 설치된 동영상 카메라 앞에서 수험생 각자가 준비해온 영화나 시나리오 한 장면을 스크린 연기로 표현(테스트 시간 3분) • 제시대사 연기 : 시험당일 학교에서 제시하는 지정된 영화시나리오 대사를 읽고 연기로 표현(테스트 시간 2분) <p>※ 음향사용 시 해당자는 반드시 오디오 CD로 준비할 것(mp3, usb 사용불가)</p>	700

※ 포트폴리오 및 기타자료는 일절 접수받지 않습니다.

[사진학과 실기고사]

실기과제	유형 및 과제	배점
촬영	<ul style="list-style-type: none"> • 촬영실기 <ul style="list-style-type: none"> - 촬영장소 : 시험당일 학교에서 제시 - 촬영주제 : 자유주제(수험생이 표현하고자 하는 하나의 주제를 스스로 구상함) - 촬영대상 : 촬영장소 내에 있는 소재를 활용하여 수험생이 의도하는 주제를 표현함 • 결과물제출 : 촬영한 이미지에 대한 개요 작성(서식 제공) 및 사진제출 <ul style="list-style-type: none"> - 제목 : 촬영주제에 대한 제목을 40자 이내로 표현 - 설명 : 촬영동기, 의도 등을 자유롭게 500자 이내로 표현 - 사진제출 : 촬영한 사진 중 실기번호사진 1장과 주제에 부합하는 작품사진 5장을 선별하여 메모리카드에 저장하여 제출 (기타자료는 모두 삭제한 후 제출) 	700

<준비물>

- 필수 : 포서드 센서(17.3mm × 13mm) 이상 크기의 디지털 카메라(SD카드, CF카드 사용 가능한 기종)
- 선택 : 삼각대, 소형플래쉬, 릴리즈, 기타 촬영용 악세사리 등(개인의 필요에 따라 지참 가능)
- SD카드, CF카드는 학교에서 제공합니다.

<유의사항>

- 하이브리드 카메라 이상의 렌즈 교환 가능한 카메라에 국한됩니다.
- 교환렌즈의 사용은 자유입니다.
- 촬영이미지는 반드시 JPG로 저장해야 합니다.
- 와이파이 기능이 내장된 디지털카메라는 사용이 불가합니다.
- 카메라의 기종별 차이가 절대로 채점에 영향을 미치지 않습니다.
- 사진 표현기법(빛, 구도 등) 및 주제 표현력을 고려하여 종합적으로 평가합니다.

2. 일반전형(공예디자인) <실기 중심>

모집인원		• 48명 : 공예디자인학과(48명) 4p 참조
지원자격		• 고등학교 졸업(예정)자, 고등학교 졸업학력 검정고시에 합격한 자
전형방법	반영비율	• 총점(1,000점) : 학생부 교과 30%(300점) + 수능 30%(300점) + 실기 40%(400점)
	학생부	• 학생생활기록부 반영방법은 [지원자격 및 전형방법] 14p 참조
	실기고사	• 공예디자인학과 : 2014. 1. 25(토) • 고사장소와 시간은 2014. 1. 22(수) 입시홈페이지 공지
제출서류		• 제출서류 없음 - 단, 2008년 2월 이전 졸업자는 고교 학생생활기록부 1부 제출(학교장 직인 날인)

[공예디자인학과 실기고사 - 다군]

전공	실기과제	화지	시간	배점	출제형식
금속공예디자인 도자공예 가구디자인 텍스타일디자인	① 발상과 표현 : 입시 당일 발표	켄트지 4절	4	400점	*①,②중 택 1
	② 사고의 전환 : 입시 당일 발표	켄트지 2절	5	400점	

<유의사항>

- 발상과표현 : 제시된 내용의 주제에 적합하도록 사실적이고 창의적으로 묘사하는 능력을 테스트합니다.
- 사고의 전환 : 데생력과 창의력을 테스트합니다.
 - 복사물 사진(컬러 또는 흑백) + 주제어
 - 켄트지 2절지를 1/2등분하여 붙여진 상태로 좌우(가로)로 표현하는 능력을 테스트합니다.
- 발상과표현, 사고의 전환(드로잉과 창의력 테스트) 준비물 : 연필, 색연필, 파스텔, 마카, 수채물감, 포스터칼라, 콘테 등 표현에 필요한 도구는 각자 지참합니다.(입체적 첨가 형식의 방법을 불허함)

3. 수능전형 <수능 중심>

모집인원		• 395명 : [모집단위별 모집인원] 3p, 4p 참조
지원자격		• 고등학교 졸업(예정)자, 고등학교 졸업학력 검정고시에 합격한 자
전형방법	반영비율	• 총점(800점) : 수능 100%(인문·자연·공학 800점 / 예체능 600점)
	수능	• [대학수학능력시험 성적 반영방법] 12p 참조
제출서류		• 제출서류 없음 - 단, 2008년 2월 이전 졸업자는 고교 학생생활기록부 1부 제출(학교장 직인 날인)

4. 특성화고동일계전형 <학생부 중심>

모집인원		• 7명 : 수시모집 미충원 인원 모집
지원자격		<ul style="list-style-type: none"> • 특성화고의 동일계 출신자 <ul style="list-style-type: none"> - 특성화고(체험특성화고 제외), 종합고, 마이스터고 출신자로서 모집단위의 동일계로 인정한 학과 출신자만 지원 가능 * 모집단위별 특성화고 동일계 기준학과 현황은 입시홈페이지 참조 * 종합고는 특성화교육과정 이수자 • 특성화고의 학과별 기준학과가 대학이 제시하는 지원가능 모집단위와 다르더라도 대학의 모집단위와 관련된 전문교과를 30단위 이상 이수한 경우 인정 <ul style="list-style-type: none"> - 전문교과 교육과정 심의는 별도로 심사함
전형방법	반영비율	• 총점(1,000점) : 학생부 교과 70%(700점) + 학생부 비교과 30%(300점)
	학생부	• 학생생활기록부 반영방법은 [지원자격 및 전형방법] 14p 참조
제출서류		• 제출서류 없음 - 단, 2008년 2월 이전 졸업자는 고교 학생생활기록부 1부 제출(학교장 직인 날인)

5. 농어촌전형 <학생부 중심>

모집인원		<ul style="list-style-type: none"> • 21명 : 수시모집 미충원 인원 모집
지원자격		<ul style="list-style-type: none"> • 고등학교 졸업(예정)자로서 다음 지원 자격 중 하나에 해당하는 자(졸업예정자는 졸업일 기준 농어촌 거주) <ul style="list-style-type: none"> <자격1> 농어촌 지역(읍, 면) 소재 고등학교의 전 교육과정을 이수한 자로서 재학 기간 중 본인 및 부모 모두가 농어촌 지역에 거주한 자 <자격2> 농어촌 지역(읍, 면) 소재 초·중·고교 12년 전 교육과정을 이수한 자(본인은 재학기간 농어촌 지역에 거주하여야 하며, 부모의 거주지는 관계없음) • 유의 사항 <ul style="list-style-type: none"> - 고교 졸업 이후 또는 재학 중 읍·면이 동으로 행정구역 개편된 경우는 자격을 인정함 - 도서벽지 교육진흥법 시행규칙 제2조에 의거 도서벽지로 지정된 지역은 농어촌 지역으로 인정함 - 「초·중등교육법 시행령」 제90조에 따른 특수목적고는 제외함 - 경남의 거제시, 밀양시, 양산시, 사천시, 통영시의 동지역은 지원대상이 아님
전형방법	반영비율	<ul style="list-style-type: none"> • 총점(1,000점) : 교과 70%(700점) + 비교과 30%(300점)
	학생부	<ul style="list-style-type: none"> • 학생생활기록부 반영방법은 [지원자격 및 전형방법] 14p 참조
제출서류		<ul style="list-style-type: none"> • <자격1> <ul style="list-style-type: none"> - 고등학교장의 추천서(입시홈페이지 참조) 1부 - 학생(본인) 주민등록초본 1통(변동주소지가 모두 기록된 것) - 아버지 주민등록초본 1통(변동주소지가 모두 기록된 것) - 어머니 주민등록초본 1통(변동주소지가 모두 기록된 것) - 가족관계증명서(학생명의) 1부 ※ 2008년 2월 이전 졸업자는 고교 학생생활기록부 1부 제출(학교장 직인 날인) ※ 특이재(편부모 등)는 사안에 따라 기본증명서(학생명의), 양육권이 명기된 서류 등 증원 • <자격2> <ul style="list-style-type: none"> - 고등학교장의 추천서(입시홈페이지 참조) 1부 - 학생(본인) 주민등록초본 1통(변동주소지가 모두 기록된 것) - 초등학교 및 중학교 학생생활기록부 1통(재학 중인 고등학교 또는 인근지역 초·중·고에서 발급) ※ 2008년 2월 이전 졸업자는 고교 학생생활기록부 1부 제출(학교장 직인 날인)

V. 지원 자격 및 전형방법(공통)

1. 지원자격

- 고등학교 졸업(예정)자
 - 검정고시 합격자
 - 법령에 의하여 이와 동등 이상의 학력이 있다고 인정된 자
- ※ 공통자격요건 : 2014학년도 대학수학능력시험 응시자(특성화고동일계전형, 농어촌전형 제외)

2. 복수지원 범위 및 이중등록 금지

[복수지원 허용범위]

- 정시모집 대학(교육대학 포함, 전문대학·산업대학 제외)에 있어서는 모집기간 군이 다른 대학간 또는 동일 대학내 모집기간군이 다른 모집단위간 복수지원 가능합니다.
- 모집 군별 1개의 학부(과)로만 지원 가능합니다. 본교는 모집군을 달리하여 가, 나, 다군 총 3개까지 지원 가능합니다.

[복수지원 금지사항]

- 수시모집 대학(산업대학, 교육대학, 전문대학 포함)에 최종합격자(최초합격자 및 충원합격자 포함)는 정시모집에 지원을 금지합니다.
 - 정시모집에 있어서 모집기간군이 같은 대학(교육대학 포함)간 또는 동일 대학내 모집기간군이 같은 모집단위(일반전형과 특별전형간 포함)간에는 복수지원을 금지합니다.(산업대, 전문대는 모집기간군의 제한 없음)
 - 정시모집에 합격하고 등록(최초 등록 및 미등록 충원과정 중의 추가등록을 포함)한 자는 추가모집에 지원을 금지합니다.
- ※ 대학(산업대학 및 교육대학·전문대학 포함)과 특별법에 의해 설치된 대학·각종학교 간에는 복수지원과 이중등록 금지원칙을 적용하지 않습니다.
- ※ 대학별 입학전형이 종료된 후, 복수지원 위반사실이 전산자료 검색을 통해 확인될 경우 입학은 무효로 합니다.

[이중등록 금지사항]

- 정시모집에서 복수의 대학에 합격한 자는 정시모집 등록기간에 1개 대학에만 등록하여야 합니다.
- 본교에 합격하여 이미 등록한 학생이 다른 대학에 충원합격하여 그 대학에 등록하고자할 경우에는 반드시 입학관리팀으로 전화하여 등록을 포기해야 합니다.(입학관리팀 051-663-5555)

3. 대학수학능력시험 성적 반영방법

계열	반영 방법	활용 점수	가산점
인문사회	국어, 영어, 수학의 3개 영역과 사회/과학/직업탐구 영역 중 1개영역에서 2과목을 합산하여 반영(직업탐구영역은 1과목 반영)	4개 영역의 표준점수 합산점수 활용 ※ 800점 만점(각 영역별 200점)	국어-B 10%, 영어-B 20% 가산점 부여
자연공학	국어, 영어, 수학의 3개 영역과 사회/과학/직업탐구 영역 중 1개영역에서 2과목을 합산하여 반영(직업탐구영역은 1과목 반영)	4개 영역의 표준점수 합산점수 활용 ※ 800점 만점(각 영역별 200점)	수학-B 10%, 영어-B 20% 가산점 부여
예체능	국어, 영어의 2개 영역과 사회/과학/직업탐구 영역 중 1개영역에서 2과목을 합산하여 반영(직업탐구영역은 1과목 반영)	3개 영역의 표준점수 합산점수 활용 ※ 600점 만점(각 영역별 200점)	영어-B 20% 가산점 부여

※ 국어, 영어, 수학 모두 A·B형 선택 가능합니다.

<p>(예시) 수능 4개 영역의 표준점수 합산점수가 420점인 학생이 나군 일반전형 국어국문학과 지원</p> <ul style="list-style-type: none"> · 나군 일반전형 전형총점(1,000점) = 수능50%(500점) + 교과50%(500점) · 최종수능점수 = 지원자의 4개영역 표준점수 합산점수 × $\frac{\text{전형반영비율점수}}{\text{수능표준점수 만점점수}(800점)}$ · 상기 지원자의 예를 위 공식에 대입하면 지원자의 최종수능점수를 산출할 수 있음 · $420점 \times \frac{500점}{800점} = 262.50점(\text{최종수능점수})$

4. 학생생활기록부 반영방법

가. 학년별 반영비율 및 반영학기

구분	학년별 반영비율	반영요소		반영학기
	1~3학년	교과	비교과	
일반전형	100	100	-	<ul style="list-style-type: none"> · 졸업(예정)자: 6학기(1학년 1학기 - 3학년 2학기) · 검정고시 : 수능성적으로 비교내신 적용
특성화고동일계전형 농어촌전형	100	70	30	

나. 지정교과 및 선택교과 과목선택 방법

모집단위	반영과목수	지정교과(8과목)	선택교과(2과목)	비고(공통)
인문사회/예체능계열	10과목	국어, 영어, 수학, 사회교과에서 각 교과별 2과목	지정교과로 선택한 8과목을 제외한 전체과목 중에서 2과목	과목은 학기 기준
자연·공학계열	10과목	국어, 영어, 수학, 과학교과에서 각 교과별 2과목		

다. 교과 성적 등급별 배점표

과목등급	1등급	2등급	3등급	4등급	5등급	6등급	7등급	8등급	9등급
반영점수	100	98	96	94	92	90	88	86	84

라. 비교과 성적 산출 방법 : 학생부의 비교과 영역 중 출결 사항과 사회봉사 시간을 반영합니다.
(특성화고등일계전형, 농어촌전형)

▶ 출결 성적

결석일수	0일	1일	2일	3일	4일	5일	6일	7일	8일 이상
반영점수	100	98	96	94	92	90	88	86	84

- 질병, 기타 이외의 결석일수
- 질병, 기타 이외의 지각, 조퇴, 결과를 합하여 3회일 경우 결석 1일로 합니다.

▶ 사회봉사 성적

봉사시간	56 이상	51~55	46~50	41~45	36~40	31~35	26~30	21~25	20 이하
반영점수	100	98	96	94	92	90	88	86	84

마. 학생부 성적 산출 방법(예시)

<p><교과 성적></p> <ul style="list-style-type: none"> • 1단계 : <교과 성적 등급별 배점표>에 따라 지정교과 8과목, 선택교과 2과목의 등급별 점수를 모두 더하면 1,000점 만점의 기본점수가 산출됨 • 2단계 : 1단계 점수(1,000점 만점)에 전형별 교과성적 반영비율을 곱하면 해당 전형별 학생부 최종 점수를 산출할 수 있음. 예를 들어 1단계 점수가 985점인 학생이 교과 50%를 반영하는 일반전형에 지원한 경우 <985*0.5=492.5> 의 교과성적 점수가 산출됨 <p><비교과 성적-특성화고등일계전형, 농어촌전형></p> <ul style="list-style-type: none"> • 비교과 성적은 100점 만점 점수 중 본인의 해당 점수를 반영 비율만큼 곱해주면 됨 • 출결 15%(150점) + 사회봉사 15%(150점)를 반영함 • 결석일수가 2일, 사회봉사시간이 46시간인 학생의 경우 : 출결(96*1.5=144점)+사회봉사(96*1.5=144점)=288점(300점 만점 기준)

5. 비교내신 대상

- 검정고시 출신자
 - 외국의 고등학교 과정 이수자
 - 소년원의 고등학교 과정 이수자
- ※ 학생부가 없는 자로서 수능비교평가를 받는 대상은 다음의 산출방식에 의하여 학생부 성적을 반영합니다.

[수능비교평가 배점표]

<총점 1,000점>

수능등급	1등급	2등급	3등급	4등급	5등급	6등급	7등급	8등급	9등급
반영점수	200	196	192	188	184	180	176	172	168

- 본교적용 수능 과목 : 국어영역(200점)+영어영역(200점)+수학영역(200점)+탐구영역(400점, 2과목) = 총1,000점
- 수능등급의 배점은 수능 1영역(과목)당 점수입니다.
- 수능 미응시 과목의 경우 9등급 점수를 적용합니다.

(예시) 국어 3등급, 영어 4등급, 수학 4등급, 탐구 2과목이 3등급, 3등급인 학생의 비교내신 산출(나군 일반전형 국어국문과 지원)

· 나군 일반전형 전형총점(1,000점) = 수능50%(500점) + 교과50%(500점)

· 비교내신 기본점수 산출 : <수능비교평가 배점표>에 따라 영역별 반영점수를 합산하면 1,000점 만점의 기본점수가 산출됨

: 192점(국어)+188점(영어)+188점(수학)+192(탐구1)+192(탐구2) = 952점(비교내신 기본점수)

· 최종내신점수 = 지원자의 비교내신 기본점수 \times $\frac{\text{전형반영비율점수}}{\text{비교내신 만점점수}(1,000점)}$

· 상기 지원자의 예를 위 공식에 대입하면 지원자의 최종수능점수를 산출할 수 있음

· $952점 \times \frac{500점}{1,000점} = 476점(\text{최종내신점수})$

6. 사정방법

- 합격자의 사정은 학부(과)별 전공별 지망자 중에서 총점 성적순으로 모집인원의 100%를 선발합니다.
 - 미등록 충원을 위한 후보자의 충원합격 사정은 모집단위별 차 순위자로 선발합니다.
 - 수시모집 등록자의 환불이 있을시 동일 모집단위의 정시모집 후보자 중에서 선발합니다.
- 각 성적의 소수점은 소수 셋째자리에서 반올림하여 소수 둘째자리까지 표기합니다.
- 총점은 소수 첫째자리에서 반올림하여 정수로 표기하고 총점 순으로 석차를 정하고, 동점자는 아래 기준에 따릅니다.
- 본교는 모집정원 유동제를 실시합니다. 단, 모집단위별 동점자가 2명 이상일 경우는 모집인원에 1명만 추가 선발합니다.(정원외 전형 제외)

▶ 동점자 처리 기준

구분	인문·예체능계학부(과)	자연계학부(과)	특성화고동일계전형 / 농어촌전형
순위	. 1순위 : 소수 둘째자리까지 표기한 각 성적의 합산점수가 높은 자 . 2순위 : 국어(B형)영역성적 우수자 . 3순위 : 국어(A형)영역성적 우수자 . 4순위 : 영어(B형)영역성적 우수자 . 5순위 : 영어(A형)영역성적 우수자 . 6순위 : 수학영역성적 우수자 . 7순위 : 사회탐구영역성적 우수자 . 8순위 : 과학탐구영역성적 우수자 . 9순위 : 직업탐구영역성적 우수자 . 10순위 : 선지원자	. 1순위 : 소수 둘째자리까지 표기한 각 성적의 합산점수가 높은 자 . 2순위 : 수학(B형)영역성적 우수자 . 3순위 : 수학(A형)영역성적 우수자 . 4순위 : 국어영역성적 우수자 . 5순위 : 영어(B형)영역성적 우수자 . 6순위 : 영어(A형)영역성적 우수자 . 7순위 : 과학탐구영역성적 우수자 . 8순위 : 사회탐구영역성적 우수자 . 9순위 : 직업탐구영역성적 우수자 . 10순위 : 선지원자	. 1순위 : 소수 둘째자리까지 표기한 각 성적의 합산점수가 높은 자 . 2순위 : 국.영.수교과 평균 등급 우수자 . 3순위 : 영어교과 등급 우수자 . 4순위 : 수학교과 등급 우수자 . 5순위 : 국어교과 등급 우수자 . 6순위 : 선지원자

▶ 동일학과 중복합격자의 처리 기준

- 전형별 중복합격자는 다음의 순으로 선발합니다.
 - ※ 농어촌전형 > 특성화고동일계전형 > 수능전형 > 일반전형 순으로 선발합니다.
- 최초합격 > 충원합격 순으로 선발합니다.
- 신입생장학금 해당자는 장학금 해당 전형을 우선으로 선발합니다.

VI. 원서 접수 및 합격자 발표

1. 인터넷 원서 접수

★ 전형료 결제 후에 접수가 완료된 입학원서는 내용수정, 접수취소 및 전형료 환불이 불가능하므로 신중히 생각하고 원서를 접수하고 결제해야 합니다.

▶ 접수기간 : 2013. 12. 20(금) - 12. 24(화)

▶ 접수방법

1단계	-	경성대학교 입시홈페이지 접속
2단계	-	“정시 원서접수” 배너 클릭
3단계	-	원서접수 사이트 로그인(비회원인 경우 회원가입)
4단계	-	입학원서 입력 및 입력사항 확인
5단계	-	전형료 결제
6단계	-	입학원서 접수확인
7단계	-	우편 발송용 표지 출력(제출서류가 있는 경우 출력)

▶ 유의사항

- 인터넷 원서접수는 반드시 전형료를 결제해야 접수가 인정됩니다.
- 접수된 서류는 일절 반환하지 않습니다.
- 인터넷 원서접수 장애 발생시 또는 결제 관련 문의처 : 유웨이(www.uwayapply.com / ☎ 1588-8988)

2. 전형료

전형구분	학부(과)	전형료	전형료 환불
일반전형	인문사회·자연공학계 학과 및 실기고사가 없는 예체능계 학과	30,000원	<ul style="list-style-type: none"> • 접수가 완료된 입학원서는 접수취소 및 전형료 환불이 불가함 • 실기고사에 본인이 불참한 경우 전형료 환불이 불가함
	실기고사가 있는 예체능계 학과	70,000원	
수능전형	전 모집단위	30,000원	※ 단 아래의 경우는 환불이 가능함 <ul style="list-style-type: none"> • 천재지변, 지원자격미달, 기타 수험생 귀책사유가 없는 부득이한 경우는 원서접수 수수료 5,000원을 제외한 금액을 환불함
특성화고동일계전형 농어촌전형	전 모집단위	30,000원	

3. 합격자 발표 및 등록

▶ 합격자는 경성대학교 입시홈페이지에 발표하므로 지원자는 홈페이지에서 합격여부를 조회해야 합니다.

구분		일시	비고
최초 합격자	발표	<ul style="list-style-type: none"> • 가군 일반전형 / 다군 수능전형 : 2014. 1. 9(목) • 나군 일반전형 : 2014. 1. 22(수) • 다군 일반전형(실기) / 특성화고동일계전형 / 농어촌전형 : 2014. 2. 5(수) ※ 발표방법 : 입시홈페이지 발표(15:00 예정)	
	등록	2014. 2. 6(목) - 2. 10(월)	• 등록금고지서는 2014. 2. 4(금) 18:00부터 입시홈페이지에서 출력
1차 총원 합격자	발표	2014. 2. 10(월) 23:00 이후	<ul style="list-style-type: none"> • 최초, 1차, 2차, 3차 총원합격자는 개별통지하지 않음 (입시홈페이지 공지) • 4차 합격자부터 개별 전화 통지함 • 등록금고지서는 총원합격 통보를 받은 직후부터 입시홈페이지에서 출력
	등록	2014. 2. 11(화) - 2. 12(수)	
4차 이후 총원 합격자	매일 발표하고 등록		
총원 합격자 통보 마감	2014. 2. 19(수) 21:00까지		

- 합격자는 입시홈페이지(<http://ipsi.ks.ac.kr>)에서 등록금고지서를 출력하여 등록기간 내에 등록을 해야 합니다. 등록금고지서의 미수령으로 등록을 하지 못한 책임은 합격자 본인에게 있습니다.
- 합격자가 정해진 등록기간 안에 등록을 하지 않은 경우에는 입학의사가 없는 것으로 간주하여 예비후보자를 합격처리하며 절대 번복이 불가합니다.
- 타 대학의 합격통보를 받고 등록할 합격자는 타 대학의 통보를 받은 즉시 입학관리팀으로 전화 해야 합니다.(051-663-5555)

4. 등록금 환불

- ▶ 환불 기간 : 2014. 2. 11(화) - 2. 19(수) 까지(예정)
- ▶ 환불 방법 : 추후 입시홈페이지 공지 참조

VII. 수험생 유의사항

1. 자격미달 처리 및 합격·입학 취소

- 대학수학능력시험에 미 응시하여 수능 성적이 없는 경우(특성화고동일계전형, 농어촌전형은 제외)
- 제출 서류의 허위 기재, 위·변조, 기타 부정한 방법으로 지원한 경우 또는 제출하지 않은 경우
- 실기고사 등에 미 응시한 경우 또는 부정행위를 한 경우
- **총원합격 통보가 불가능한 경우**
 - 3회 통화까지 연락이 되지 않아 총원합격 통보가 불가능한 자는 미등록 처리하고, 차순위자를 총원합격 처리합니다.

2. 원서접수관련 유의사항

- 원서접수 시 전형기간 중 언제든지 연락가능한 지원자의 주소, 집전화번호, 휴대전화번호, 비상연락전화번호를 정확히 기재하여야 하고 전형기간 중 변동사항이 있으면 반드시 입학관리팀으로 변경사항을 즉시 통보해야 합니다. 연락두절로 합격자 통보 등을 받지 못한 경우 모든 책임은 지원자에게 있습니다.
- 접수된 원서 및 제출서류는 일절 반환하지 않으며 접수 후에는 지원을 취소하거나 모집 군, 모집전형 및 모집단위를 변경할 수 없으므로 신중히 결정하여 접수하여야 합니다. 입력상의 착오로 인한 불이익은 본교에서 책임지지 않습니다.

3. 전형관련 유의사항

- 실기고사의 응시순서는 조정이 불가하므로 전형일정의 중복을 피하여 지원바랍니다.
- 실기고사에는 반드시 신분증(주민등록증, 운전면허증, 여권 등)을 지참해야 합니다.
- 각종 고사 실시 중에 수험생은 휴대폰, MP3플레이어, 전자사전, 전자계산기 등 전자기기를 소지할 수 없습니다.
- 합격여부는 개별통지하지 않으므로 경성대학교 입시홈페이지에서 지원자가 직접 확인해야 합니다.
- 수시 모집의 미충원 인원은 정시모집으로 이월하여 선발합니다.(정원 외 포함)
- 입학성적에 관한 사항은 일절 공개하지 않습니다.
- 신입생은 첫 학기에 휴학할 수 없습니다.(단, 질병 및 병역복무로 인한 휴학은 예외로 함)
- 모집요강에 명시되지 않은 사항은 본교의 대학입학공정관리대책위원회의 결정에 따릅니다.

기타 상세한 사항은 입학관리팀으로 문의바랍니다.

(051) 663-5555 / FAX : (051) 663-4038 / 입시홈페이지 : ipsi.ks.ac.kr

| 2014학년도 정시모집의 특징과 지원전략 |

1. 주요 특징과 변경 사항

- 2014학년도에는 전체모집인원 3,267명 중 35%(1,150명)를 정시모집에서 선발합니다. 주요전형으로는 [가]군 일반전형(141명), [나]군 일반전형(511명), [다]군 일반전형(103명), [다]군 수능전형(395명)이 있습니다. [다]군 특성화고동일계전형과 농어촌전형은 수시모집 미충원 인원을 선발합니다.
- 올해는 수준별 수능(A,B형)이 도입됨에 따라 지원학과의 계열에 따라서 영역별 가산점을 부여합니다.
 - 인문사회계열 학과 지원자는 국어B 선택시 10%, 영어B 선택시 20%의 가산점이 부여됩니다.
 - 자연공학계열 학과 지원자는 수학B 선택시 10%, 영어B 선택시 20%의 가산점이 부여됩니다.
 - 예체능계열 학과 지원자는 영어B 선택시 20%의 가산점이 부여됩니다.
- 특성화고동일계전형의 경우 동일계열 인정 기준이 변화되었습니다. 대학에서는 시도교육청에서 제공하는 "특성화고등학교 학과별 기준학과" 정보를 참고하여 대학이 모집단위별로 동일계열인 "기준학과"를 정하였습니다. 수험생은 고교 학과명으로 본대학교 입시홈페이지를 참조하여 대학의 지원 가능 모집단위를 판단하면 됩니다.
- 농어촌특별전형의 지원자격 중 본인의 농어촌 지역 중·고교 6년 이수 요건이 초·중·고교 12년 이수 요건으로 강화되었습니다. 경남의 거제시, 밀양시, 양산시, 사천시, 통영시의 동지역은 2014학년도부터 지원이 불가능합니다.

2. 기타 변경 사항

- 학부(과)의 모집단위 분리
 - 디지털콘텐츠학부는 디지털영상학과, 디지털애니메이션학과, 디지털미디어학부로 분리되었습니다.
 - 연극영화학과는 연극학과, 영화학과로 분리되었습니다.
- 물리학과는 에너지과학과로 명칭이 변경되었습니다.
- 영화학과, 사진학과는 실기고사가 신설되었습니다.
- 미술학과는 실기고사에서 전공 구분 없이 4개의 실기 과제(석고소묘, 정물수채화, 수묵담채화, 조소) 중 하나를 선택해야 합니다.

3. 정시모집 단계별 지원전략

- **1단계 : 지원할 예비 학과 선별하기**
 - ① 희망 학과의 예비 리스트를 작성하고, 학과별 전형방법을 구체적으로 파악합니다.
 - ② 전형방법에 따른 본인의 성적을 산출하고 전년도 자료와 비교하여 본인에게 유리한 전형방법과 학과를 선정합니다. 성적 자료와 함께 전년도의 경쟁률, 충원합격자 현황 등을 파악해야 하며, 실질반영비율에 대한 이해가 반드시 필요합니다.
- **2단계 : 지원할 최종 학과 선별하기**
 - ① 정시모집은 학생 개인별 3회의 지원기회가 있으므로 1단계 예비 리스트 중 3개 이하의 최종 지원 학과를 선별합니다.
 - ② 반드시 경성대학교에 합격하고자 하는 학생들을 위한 팁(TIP)을 한가지 알려드리자면, 타 대학을 지원하지 않은 수험생은 [가],[나],[다]군에 군을 달리하여 모두 경성대학교에 지원이 가능하므로 합격가능성을 높일 수 있습니다.
 - ※ 또한 반드시 원하는 학과로 입학하지 않더라도 재학 중 원하는 학과로 전과가 가능합니다.
(전과 신청 시기 : 2학년 1학기 또는 3학년 1학기 신청 가능)

• **3단계 : 실기고사 준비하기**

- ① 실기고사 문제는 상당 부분 요강을 통해 이미 공개되어 있고 매년 유사한 형태로 출제되기 때문에 철저한 준비가 당락의 핵심입니다.

• **4단계 : (충원)합격자 발표 및 등록 기간 유의사항**

- ① 합격자 발표 기간에는 대학별 합격자 발표 일정을 숙지하고, 항시 연락이 가능한 상태를 유지해야 합니다.
- ② 합격자(충원합격자 포함)가 합격 통보를 받지 못해서 기간내에 등록하지 못하더라도 입학이 불가능합니다.
- ③ 복수로 합격한 수험생은 등록기간 내에 1개 대학에만 등록해야 하며 이중등록 위반자는 입학이 취소될 수 있습니다.

4. 입시홈페이지 활용하기

- 입시요강, 전년도 경쟁률, 충원합격자, 합격자 성적 및 성적계산기 등이 제공되며 특히, 성적계산기를 통해 본인의 성적을 정확하게 산출하여 전년도 성적과 비교할 수 있습니다.
- 입시상담 게시판을 통하여 온라인 입시상담을 받을 수 있으며, 게시글은 수시로 모니터링하여 답변을 하기 때문에 언제든지 궁금증을 해소할 수 있습니다.

| 2013학년도 정시모집 지원율, 증원합격자수 및 최종합격자 평균 점수 |

시기	전형명	대학명	모집단위명	모집인원	지원율	증원합격자수	전형점수				참고성적			
							총평균	교과평균	수능평균	실기평균	교과등급평균	수능백분위평균	수능표준위평균	수능등급평균
정시(가)	일반	이과대학	수학과	11	3.45	9	733.01	474.10	258.91	0.00	3.40	213.00	410.70	4.74
정시(가)	일반	이과대학	정보통계학과	6	3.00	3	738.53	473.33	265.20	0.00	4.03	229.08	422.83	4.43
정시(가)	일반	이과대학	물리학과	4	5.50	2	738.49	475.25	263.24	0.00	3.20	220.38	419.00	4.65
정시(가)	일반	이과대학	화학학과	6	6.17	2	762.26	481.67	280.59	0.00	3.15	264.50	444.83	3.80
정시(가)	일반	이과대학	생물학과	8	4.25	10	745.06	478.71	266.34	0.00	3.23	227.21	422.71	4.54
정시(가)	일반	이과대학	식품영양·건강생활학과	6	5.50	10	755.04	479.83	275.21	0.00	3.02	263.25	440.33	4.10
정시(가)	일반	이과대학	의상학과	12	3.42	11	743.00	471.10	271.90	0.00	3.89	250.60	434.50	4.12
정시(가)	일반	이과대학	물리치료학과	6	5.00	5	756.84	480.83	276.00	0.00	2.90	259.67	440.00	4.13
정시(가)	일반	이과대학	간호학과	5	6.20	7	767.43	478.80	288.63	0.00	3.30	291.60	460.80	3.56
정시(가)	일반	공과대학	컴퓨터공학부	41	4.49	10	740.89	475.43	265.46	0.00	3.43	228.39	422.91	4.41
정시(가)	일반	공과대학	건축학부 건축설계전공(5년제)	4	5.75	2	750.45	481.33	269.12	0.00	2.87	237.17	427.33	4.13
정시(가)	일반	공과대학	건축학부 건축일반전공(4년제)	4	5.75	2	736.15	476.50	259.65	0.00	3.10	215.25	413.25	4.60
정시(가)	일반	공과대학	식품생명공학과	5	4.80	8	743.95	476.80	267.15	0.00	2.57	236.00	425.60	4.44
정시(가)	일반	공과대학	산업경영공학과	5	5.80	2	740.71	476.80	263.91	0.00	3.20	227.70	419.40	4.56
정시(가)	일반	공과대학	환경공학과	10	4.90	6	735.54	472.78	262.76	0.00	3.61	219.72	417.89	4.67
정시(가)	일반	공과대학	토목공학과	11	4.18	4	738.20	475.80	262.40	0.00	3.38	220.80	417.40	4.64
정시(가)	일반	공과대학	신소재공학과	7	11.57	11	746.37	475.86	270.52	0.00	3.41	240.71	430.57	4.34
정시(가)	일반	공과대학	전기공학과	8	5.88	6	748.39	478.25	270.14	0.00	3.18	232.75	427.88	4.28
정시(가)	일반	공과대학	도시공학과	1	16.00	2	736.00	471.00	265.00	0.00	3.90	230.00	424.00	4.60
정시(가)	일반	공과대학	메카트로닉스공학과	7	5.57	4	750.67	483.00	267.67	0.00	2.68	226.92	424.17	4.57
정시(가)	일반	공과대학	전자공학과	8	6.25	6	751.62	481.43	270.19	0.00	2.73	234.64	428.14	4.17
정시(가)	일반	공과대학	정보통신공학과	7	4.43	1	741.27	478.17	263.11	0.00	2.98	219.42	417.67	4.50
정시(나)	일반	문과대학	국어국문학과	12	2.33	8	740.10	474.60	265.50	0.00	3.54	242.35	424.80	4.40
정시(나)	일반	문과대학	영어영문학과	24	2.25	18	759.29	478.90	280.39	0.00	3.16	271.48	448.62	3.80
정시(나)	일반	문과대학	독일지역학과	9	3.11	5	736.08	471.00	265.08	0.00	3.81	235.69	424.13	4.35
정시(나)	일반	문과대학	프랑스지역학과	10	2.20	4	729.18	465.78	263.41	0.00	4.42	231.06	421.44	4.38
정시(나)	일반	문과대학	일어일문학과	7	2.71	7	713.09	464.33	248.75	0.00	4.40	194.25	398.00	4.97
정시(나)	일반	문과대학	한문학과	6	2.17	1	720.55	468.67	251.88	0.00	4.03	200.17	403.00	4.77
정시(나)	일반	문과대학	사학과	10	2.20	8	721.32	468.33	252.99	0.00	3.97	206.78	404.78	4.73
정시(나)	일반	문과대학	철학과	9	3.11	10	731.50	469.63	261.88	0.00	4.22	226.69	419.00	4.50
정시(나)	일반	문과대학	문헌정보학과	11	2.64	5	758.79	476.78	282.02	0.00	3.30	278.56	451.22	3.67
정시(나)	일반	문과대학	교육학과	15	4.53	6	749.91	476.00	273.91	0.00	3.35	256.21	438.25	3.87
정시(나)	일반	문과대학	유아교육과	18	2.61	11	765.92	479.63	286.29	0.00	3.14	287.72	458.06	3.50
정시(나)	일반	문과대학	윤리교육과	12	2.08	11	731.16	469.91	261.25	0.00	3.88	226.00	418.00	4.44
정시(나)	일반	법정대학	법학과	23	2.43	13	756.84	478.06	278.79	0.00	3.22	267.36	446.06	3.91
정시(나)	일반	법정대학	행정학과	20	2.85	20	761.06	480.47	280.59	0.00	2.98	273.12	448.94	3.74
정시(나)	일반	법정대학	정치외교학과	11	2.45	10	748.45	474.20	274.25	0.00	3.80	257.50	438.80	4.10
정시(나)	일반	법정대학	사회복지학과	32	2.22	19	751.91	475.31	276.60	0.00	3.44	264.33	442.55	3.94
정시(나)	일반	상경대학	경제금융물류학부	17	2.12	14	750.19	473.60	276.59	0.00	3.35	262.17	442.53	3.93
정시(나)	일반	상경대학	경영학부	42	2.62	39	761.99	477.83	284.16	0.00	3.17	278.36	454.66	3.69
정시(나)	일반	상경대학	국제무역통상학과	15	3.13	11	770.98	484.83	286.15	0.00	2.47	286.00	457.83	3.58
정시(나)	일반	상경대학	회계학과	15	2.53	12	753.13	475.00	278.13	0.00	3.32	265.62	445.00	3.78
정시(나)	일반	상경대학	경영정보학과	9	2.78	7	747.61	472.89	274.72	0.00	3.86	257.39	439.56	4.00
정시(나)	일반	상경대학	호텔관광경영학과	15	2.53	14	764.83	477.62	287.21	0.00	3.12	291.00	459.54	3.54
정시(나)	일반	상경대학	외식서비스경영학과	12	2.58	11	731.34	471.45	259.89	0.00	3.81	220.14	415.82	4.51
정시(나)	일반	예술종합대학	스포츠건강학부	44	2.70	10	680.80	275.12	131.46	274.22	5.16	91.12	262.92	6.19

시기	전형명	대학명	모집단위명	모집인원	지원율	총원격자수	전형점수				참고성적			
							총평균	교과평균	수능평균	실기평균	교과등급평균	수능백분위평균	수능표준위평균	수능등급평균
정시(나)	일반	예술종합대학	음악학부(피아노)	12	4.92	11	781.47	93.78	91.94	595.75	3.62	110.23	275.82	5.85
정시(나)	일반	예술종합대학	무용학과	8	3.63	15	821.74	92.51	81.24	647.99	4.74	70.57	243.71	6.46
정시(나)	일반	신학대학	신학과	11	1.73	4	702.13	464.50	237.63	0.00	4.63	167.35	380.20	5.36
정시(나)	일반	멀티대학	디지털콘텐츠학부(애니메이션)	10	2.20	0	802.62	280.13	153.89	368.60	4.45	156.72	307.78	5.21
정시(나)	일반	멀티대학	디지털콘텐츠학부(영상_미디어)	21	3.52	7	752.97	473.71	279.26	0.00	3.74	200.85	335.12	4.06
정시(나)	일반	멀티대학	연극영화학과(연극)	18	10.61	2	859.56	93.55	95.75	670.26	4.29	127.31	287.25	5.44
정시(나)	일반	멀티대학	연극영화학과(영화)	12	3.50	10	760.32	480.40	279.92	0.00	2.94	202.95	335.90	4.04
정시(나)	일반	멀티대학	시각디자인학과	16	3.69	7	814.66	283.96	164.30	366.40	3.63	188.60	328.60	4.52
정시(나)	일반	멀티대학	인테리어디자인학과	16	3.56	11	808.73	280.60	160.13	368.00	3.85	178.20	320.27	4.81
정시(나)	일반	멀티대학	제품디자인학과	15	3.40	7	810.91	285.09	160.11	365.71	3.43	175.21	320.21	4.71
정시(나)	일반	멀티대학	신문방송학과	14	3.07	8	765.51	479.42	286.10	0.00	3.20	284.58	457.75	3.63
정시(나)	일반	멀티대학	광고홍보학과	10	4.30	9	765.10	478.22	286.88	0.00	3.08	286.83	459.00	3.53
정시(나)	일반	멀티대학	사진학과	2	4.50	3	730.50	465.50	265.00	0.00	4.45	171.25	318.00	5.00
정시(나)	일반	중국대학	중어중문학과	12	2.00	6	742.64	473.70	268.94	0.00	3.53	245.85	430.30	4.20
정시(나)	일반	중국대학	중국어통번역학과	8	1.88	1	729.74	470.00	259.74	0.00	3.85	222.43	415.57	4.54
정시(나)	일반	중국대학	중국통상학과	8	4.13	5	753.29	477.57	275.72	0.00	3.24	263.07	441.14	4.03
정시(다)	일반	예술종합대학	음악학부(성악)	8	4.38	6	814.38	93.97	99.91	620.50	4.00	143.86	299.71	5.24
정시(다)	일반	예술종합대학	음악학부(관현악)	7	3.14	2	867.87	93.53	86.78	687.56	4.40	90.08	260.33	6.03
정시(다)	일반	예술종합대학	음악학부(피아노작곡)	11	5.82	6	745.24	94.02	98.13	553.08	3.83	137.85	294.40	5.16
정시(다)	일반	예술종합대학	미술학과	14	6.93	7	869.55	94.57	99.08	675.90	3.81	143.21	297.25	5.29
정시(다)	일반	예술종합대학	공예디자인학과(금속공예디자인)	12	4.75	10	810.95	280.36	158.23	372.36	4.27	172.23	316.45	4.98
정시(다)	일반	예술종합대학	공예디자인학과(도자공예)	12	5.67	2	802.28	280.69	148.50	373.09	3.95	139.82	297.00	5.22
정시(다)	일반	예술종합대학	공예디자인학과(가구디자인)	12	5.50	12	808.19	279.82	155.05	373.33	4.20	161.64	310.09	4.83
정시(다)	일반	예술종합대학	공예디자인학과(텍스타일디자인)	12	5.67	8	820.69	283.25	165.32	372.12	3.90	194.41	330.64	4.15
정시(다)	수능	문과대학	국어국문학과	8	4.88	15	442.43	0.00	442.43	0.00		263.71	442.43	3.97
정시(다)	수능	문과대학	영어영문학과	8	6.50	19	454.43	0.00	454.43	0.00		283.86	454.43	3.63
정시(다)	수능	문과대학	독일지역학과	4	4.75	9	424.50	0.00	424.50	0.00		233.50	424.50	4.55
정시(다)	수능	문과대학	프랑스지역학과	5	6.60	15	441.25	0.00	441.25	0.00		259.50	441.25	3.90
정시(다)	수능	문과대학	일어일문학과	5	3.80	3	441.60	0.00	441.60	0.00		259.60	441.60	3.88
정시(다)	수능	문과대학	한문학과	5	4.40	17	394.60	0.00	394.60	0.00		191.50	394.60	5.04
정시(다)	수능	문과대학	사학과	5	4.00	4	444.40	0.00	444.40	0.00		267.60	444.40	3.80
정시(다)	수능	문과대학	철학과	5	5.80	10	421.25	0.00	421.25	0.00		231.25	421.25	4.40
정시(다)	수능	문과대학	문헌정보학과	5	5.20	14	449.20	0.00	449.20	0.00		272.80	449.20	3.80
정시(다)	수능	법정대학	법학과	10	4.60	11	453.75	0.00	453.75	0.00		281.13	453.75	3.78
정시(다)	수능	법정대학	행정학과	10	4.90	27	455.33	0.00	455.33	0.00		281.83	455.33	3.64
정시(다)	수능	법정대학	정치외교학과	8	8.75	16	454.00	0.00	454.00	0.00		276.14	454.00	3.57
정시(다)	수능	법정대학	사회복지학과	8	7.38	14	470.14	0.00	470.14	0.00		305.14	470.14	3.34
정시(다)	수능	상경대학	경제금융물류학부	12	4.00	20	456.80	0.00	456.80	0.00		285.05	456.80	3.54
정시(다)	수능	상경대학	경영학부	16	6.56	68	467.08	0.00	467.08	0.00		299.63	467.08	3.43
정시(다)	수능	상경대학	국제무역통상학과	15	5.13	34	455.62	0.00	455.62	0.00		284.46	455.62	3.57
정시(다)	수능	상경대학	회계학과	16	4.56	34	450.43	0.00	450.43	0.00		271.75	450.43	3.71
정시(다)	수능	상경대학	경영정보학과	7	6.00	17	453.17	0.00	453.17	0.00		276.92	453.17	3.70
정시(다)	수능	상경대학	호텔관광경영학과	5	10.80	15	466.80	0.00	466.80	0.00		303.80	466.80	3.44
정시(다)	수능	상경대학	외식서비스경영학과	5	5.80	7	457.25	0.00	457.25	0.00		284.13	457.25	3.70
정시(다)	수능	이과대학	수학과	10	4.60	16	427.01	0.00	427.01	0.00		232.00	425.33	4.29
정시(다)	수능	이과대학	정보통계학과	8	4.88	16	444.13	0.00	444.13	0.00		261.43	442.57	4.03
정시(다)	수능	이과대학	물리학과	10	5.80	13	432.00	0.00	432.00	0.00		238.25	430.00	4.16
정시(다)	수능	이과대학	화학학과	10	10.00	54	444.41	0.00	444.41	0.00		260.72	441.67	4.00
정시(다)	수능	이과대학	생물학과	10	6.20	40	436.57	0.00	436.57	0.00		249.28	434.44	4.09

시기	전형명	대학명	모집단위명	모집인원	지원율	총합격자수	전형점수				참고성적			
							총점평균	교과평균	수능평균	실기평균	교과등급평균	수능백분위평균	수능표준위평균	수능등급평균
정시(다)	수능	이과대학	식품영양·건강생활학과	5	9.20	4	448.80	0.00	448.80	0.00		266.60	448.80	3.80
정시(다)	수능	이과대학	의상학과	10	4.20	12	440.36	0.00	440.36	0.00		255.75	439.00	3.90
정시(다)	수능	이과대학	물리치료학과	5	10.60	21	456.51	0.00	456.51	0.00		278.25	455.50	3.67
정시(다)	수능	이과대학	간호학과	5	11.80	29	477.15	0.00	477.15	0.00		314.40	476.00	3.24
정시(다)	수능	공과대학	컴퓨터공학부	22	5.91	44	435.45	0.00	435.45	0.00		244.42	432.32	4.23
정시(다)	수능	공과대학	건축학부 건축설계전공(5년제)	4	6.00	2	437.26	0.00	437.26	0.00		253.38	436.25	4.15
정시(다)	수능	공과대학	건축학부 건축일반전공(4년제)	4	7.00	7	439.00	0.00	439.00	0.00		259.13	439.00	3.95
정시(다)	수능	공과대학	식품생명공학과	10	5.40	24	435.48	0.00	435.48	0.00		242.11	432.78	4.29
정시(다)	수능	공과대학	산업경영공학과	8	7.63	15	443.28	0.00	443.28	0.00		259.71	441.14	4.11
정시(다)	수능	공과대학	환경공학과	9	6.33	16	441.04	0.00	441.04	0.00		251.13	438.50	3.93
정시(다)	수능	공과대학	토목공학과	9	6.78	23	430.71	0.00	430.71	0.00		232.50	427.14	4.31
정시(다)	수능	공과대학	신소재공학과	10	11.80	28	439.85	0.00	439.85	0.00		251.39	436.56	3.96
정시(다)	수능	공과대학	전기공학과	8	8.25	30	450.74	0.00	450.74	0.00		271.57	449.14	3.77
정시(다)	수능	공과대학	도시공학과	12	6.67	25	431.57	0.00	431.57	0.00		238.63	430.33	4.27
정시(다)	수능	공과대학	메카트로닉스공학과	10	6.70	28	443.32	0.00	443.32	0.00		261.06	442.63	4.13
정시(다)	수능	공과대학	전자공학과	7	9.71	36	445.32	0.00	445.32	0.00		257.25	441.67	3.87
정시(다)	수능	공과대학	정보통신공학과	7	5.57	13	434.86	0.00	434.86	0.00		240.14	430.43	4.31
정시(다)	수능	예술종합대학	음악학부(예술경영)	2	4.50	1	339.50	0.00	339.50	0.00		208.50	339.50	3.80
정시(다)	수능	멀티대학	디지털콘텐츠학부	10	6.70	16	346.25	0.00	346.25	0.00		218.75	346.25	3.71
정시(다)	수능	멀티대학	신문방송학과	8	4.50	12	460.63	0.00	460.63	0.00		293.69	460.63	3.38
정시(다)	수능	멀티대학	광고홍보학과	8	6.38	18	460.71	0.00	460.71	0.00		294.21	460.71	3.43
정시(다)	수능	멀티대학	사진학과	5	4.00	1	337.40	0.00	337.40	0.00		204.90	337.40	4.16
정시(다)	수능	중국대학	중어중문학과	3	8.67	16	444.33	0.00	444.33	0.00		264.50	444.33	3.87
정시(다)	수능	중국대학	중국어통번역학과	3	3.33	7	352.33	0.00	352.33	0.00		121.17	352.33	5.80
정시(다)	수능	중국대학	중국어통상학과	3	4.67	10	446.67	0.00	446.67	0.00		270.33	446.67	3.87

시기	전형명	대학명	모집단위명	모집인원	지원율	총합격자수	전형점수				참고성적			
							총점평균	교과평균	출결평균	봉사평균	교과등급평균	수능백분위평균	수능표준위평균	수능등급평균
정시(다)	특성화고	문과대학	일어일문학과	1	1.00	0	981.80	681.80	150.00	150.00	2.30			
정시(다)	특성화고	상경대학	경제금융물류학부	1	1.00	0	966.80	681.80	150.00	135.00	2.30			
정시(다)	특성화고	상경대학	경영학부	1	1.00	0	971.80	674.80	147.00	150.00	2.80			
정시(다)	특성화고	상경대학	국제무역통상학과	1	2.00	0	1000.00	700.00	150.00	150.00	1.00			
정시(다)	특성화고	상경대학	호텔관광경영학과	1	1.00	0	933.60	642.60	150.00	141.00	5.10			
정시(다)	특성화고	이과대학	간호학과	1	1.00	0	923.60	635.60	150.00	138.00	5.60			
정시(다)	특성화고	공과대학	전기공학과	2	1.00	0	956.60	667.10	150.00	139.50	4.00			
정시(다)	특성화고	공과대학	정보통신공학과	2	0.50	0	995.80	695.80	150.00	150.00	1.30			
정시(다)	특성화고	멀티대학	연극영화학과	1	2.00	0	968.60	677.60	150.00	141.00	2.60			
정시(다)	농어촌	문과대학	국어국문학과	1	2.00	1	962.20	662.20	150.00	150.00	3.70			
정시(다)	농어촌	법정대학	행정학과	1	4.00	2	939.80	639.80	150.00	150.00	5.30			
정시(다)	농어촌	법정대학	사회복지학과	2	2.50	1	975.50	675.50	150.00	150.00	2.75			
정시(다)	농어촌	상경대학	국제무역통상학과	2	3.50	1	984.60	684.60	150.00	150.00	2.10			
정시(다)	농어촌	이과대학	의상학과	1	1.00	0	952.00	658.00	150.00	144.00	4.00			
정시(다)	농어촌	공과대학	건축학부 건축일반전공(4년제)	1	3.00	0	966.40	666.40	150.00	150.00				
정시(다)	농어촌	공과대학	식품생명공학과	1	2.00	0	958.00	658.00	150.00	150.00	4.00			
정시(다)	농어촌	멀티대학	디지털콘텐츠학부	1	2.00	0	955.20	655.20	150.00	150.00	4.20			
정시(다)	농어촌	멀티대학	시각디자인학과	1	3.00	1	946.80	646.80	150.00	150.00	4.80			
정시(다)	농어촌	중국대학	중국어통번역학과	1	3.00	0	972.00	672.00	150.00	150.00	3.00			

| 경성대학교 장학프로그램 안내 |

※ 장학금제도는 대학 입학홈페이지「학사/장학/취업」배너에 자세히 안내되어 있으니 참조하시기 바랍니다.

1. 교내장학금

가. 신입생 입학성적우수 장학금

구분	등급	수혜자격요건		비고	
		성적	세부내용		
계열별 (인문/자연/예체능/약학) 수석(정시)	S급	3.5 이상	국어, 영어, 수학영역 중 2영역 이상이 1등급 이내로서 계열별 최고점자 - 4년간 입학금 포함 등록금 전액 지급 및 한 학기 100만원 (연200만원)의 도서구입보조비	재학시 A급	
	S급	3.5 이상	상기조건을 충족하지 못하는 계열별 최고점자 - 4년간 입학금 포함 등록금 전액 지급		
	S급	3.5 이상	약학계열 최고점자 - 4년간 입학금 포함 등록금 전액 지급		
단대별 수석(정시)	S급	3.5 이상	국어, 영어, 수학영역 중 2영역 이상이 2등급 이내로서 단과대 최고점자 - 2년간 입학금 포함 등록금 전액 지급 및 한 학기 80만원 (연 160만원)의 도서구입보조비		
	S급	3.5 이상	국어, 영어, 수학영역 중 1영역 이상이 2등급 이내로서 단과대 최고점자 - 2년간 입학금 포함 등록금 전액 지급		
	S급	3.5 이상	약학대학 차점자 - 2년간 입학금 포함 등록금 전액 지급		
	S급	-	상기 조건을 충족하지 못하는 단과대 최고점자 - 입학시 입학금 포함 등록금 전액 지급		
학부(과) 입학 우수 (수시 / 정시)	A급	합격인원의 10% 이내	모집단위별 합격인원의 10% 이내 입학시 등록금 전액 (입학금별도)		
	B급	합격인원의 30% 이내	모집단위별 합격인원의 30% 이내 입학시 등록금의 1/2 (입학금별도)		
	C급	합격인원의 50% 이내	모집단위별 합격인원의 50% 이내 입학시 등록금의 1/3 (입학금별도)		
선발	가. 장학금은 최초 합격순위를 기준으로하며 승계는 하지 않는다. 나. 계열별 수석 및 단과대 수석은 재학 중 매학기 수강신청 전(준)학점을 취득하고 3.5이상의 성적을 취득하여야 한다.(성적미달 학기는 장학금 및 도서구입보조비를 지급 받을 수 없다) 다. 학부(과) 입학우수 장학금은 인문계고교특별전형, 실기특별전형, 약학과 특별전형, 교과성적우수자전형, 일반전형, 수능전형에 한하여 지급한다.				

나. 신입생 기타 장학금

순번	장학금 명칭	수혜자격
1	국가유공자녀	품행이 단정하고 학업성적이 우수하며 학비조달이 어려운 학생
2	교직원자녀	부산·경남 교직원자녀, 본교 및 법인 교직원자녀에게 지급하는 장학금
3	체육특기자	본교 체육특기 입학자에게 지급하는 장학금
4	본교 2(3)인 재학	본교에 2(3)인 이상이 동시 재학 중일 때 지급하는 장학금
5	경성미래드림장학금(기초생활수급권자)	정부에서 인정하는 저소득학생에게 지급하는 장학금
6	무용실기	본교 주최 전국무용경연대회에서 대상·금상을 수상한 학생이 본교 입학시 지급하는 장학금
7	문예	본교 주최 전국고교생 문예작품공모대회에서 시(시조), 소설(단편), 희곡 각 분야 별 최우수상을 수상한 학생이 본교 입학시 지급하는 장학금
8	하나장학금	학생 본인이 장애인일 때 지급하는 장학금(복지카드사본 제출)
9	새터민 장학금	북한이탈주민(본인 및 자녀)에게 지급하는 장학금(해당시청 및 구청에서 새터민 증명서 발급)
10	소년소녀가장	소년소녀가장에게 지급하는 장학금

다. 재학생 장학금(재학시는 각 장학종목에 따른 일정한 성적을 취득하여야 합니다.)

순번	장학금 명칭	수혜자격
1	입학성적우수	입학시 성적이 우수한 재학생에게 지급하는 장학금(3.5이상)
2	성적우수	학부·과별 성적이 우수한 학생을 선발(재학인원의 약 15%)하여 지급하는 장학금(3.0이상)
3	국가고시 합격자	재학시 사법고시, 행정고시, 외무고시, 기술고시, 공인회계사 또는 이에 준하는 시험(변리사, 세무사, 관세사)에 합격한 자에게 지급하는 장학금(2.0이상)
4	국가유공자녀	국가 보훈청이 인정하는 국가유공자 본인 및 자녀에게 지급하는 장학금(1.6이상)
5	새터민장학금	북한이탈주민(본인 및 자녀)에게 지급하는 장학금(1.6이상)
6	교직원자녀	부산·경남 교직원자녀, 본교 및 법인 교직원자녀에게 지급하는 장학금(2.5이상)
7	체육특기자	본교 체육특기자에게 지급하는 장학금
8	봉사	총학생회 및 기타 학생자치기구에서 봉사활동을 하고있는 학생에게 지급하는 장학금(2.0이상)
9	본교 2(3)인 재학(2.5이상)	본교에 2(3)인 이상이 동시 재학 중일 때 지급하는 장학금
10	경성미래드림장학금	국가장학 1유형(0분위) 성적기준 미달자로 기초생활수급권자에게 지급하는 장학금
11	학군단우수	학군단장이 추천하는 우수학생에게 지급하는 장학금
12	MCC (Multimedia Communication Center)	교내 언론사에서 활동하고 있는 학생에게 지급하는 장학금
13	교위선양 장학금	각 분야의 권위있는 기관이 주최한 전국규모이상 대회의 수상자에게 지급하는 장학금
14	해외(문학·어학)연수 장학금	학과·전공별 1~2명을 선정하여 해외연수를 지원하는 장학금
15	하나장학금	학생 본인이 장애인일 때 지급하는 장학금(1.6이상)
16	새터민 장학금	북한이탈주민 본인 및 자녀를 대상으로 지급하는 장학금(1.6이상)
17	소년소녀가장	소년소녀가장인 학생을 대상으로 지급하는 장학금(2.0이상)
18	하나도우미	장애학생의 학습활동에 실질적인 지원을 하는 학생을 대상으로 지급하는 장학금(2.0이상)

2. 교외장학금

순번	장학금 명칭	수혜자격	지 급 액 (선발방법)
1	농촌희망재단	품행이 단정하고 학업성적이 우수하며 학비조달이 어려운 학생	일정액(추천)
2	정수장학회	품행이 단정하고 학업성적이 우수하며 학비조달이 어려운 학생	전액(추천)
3	부산광역시	시비장학생으로 학업성적이 우수하며 학비조달이 어려운 학생	일정액(추천)
4	KT-IT Master 장학회	컴퓨터관련학과 재학생으로 학업성적이 우수하며 학비조달이 어려운 학생	일정액(추천)
5	국민은행 장학금	학업성적이 우수하며 학비조달이 어려운 학생	일정액(추천)
6	총동창회	학업성적(3.0이상)이 우수하며 학비조달이 어려운 학생(2학년)	일정액(추천)
7	재직동문회	학업성적이 우수하며 학비조달이 어려운 학생	일정액(추천 및 지정)
8	남춘장학회	학업성적이 우수하며 학비조달이 어려운 학생	일정액(추천)
9	교수신우회	기독교 세례교인으로 학업성적이 우수하며 학비조달이 어려운 학생	일정액(추천)
10	아산사회복지재단	학업성적이 우수하며 학비조달이 어려운 학생	전액(추천 및 지정)
11	부산은행 장학생	학업성적이 우수하고 가계가 곤란한 학생	일정액(추천)
12	시원장학재단	사회복지학을 전공하는 성적우수 장학생	일정액(추천)
13	한국지도자 육성장학회	학업성적이 우수하며 학비조달이 어려운 학생	전액(추천)
14	(주)동방장학회	학업성적이 우수하며 학비조달이 어려운 학생	일정액(추천)
15	(재)영풍문화장학회	학업성적이 우수하며 학비조달이 어려운 학생	일정액(추천)
16	농협중앙회	학업성적이 우수하며 학비조달이 어려운 학생	일정액(추천)
17	정암장학회	학업성적이 우수하며 건축공학과 학생	일정액(추천)
18	일산장학회	학업성적이 우수하며 학비조달이 어려운 학생	일정액(추천)
19	KOBACO 장학회	학업성적이 우수하며 방송/광고 관련학과	일정액(추천)
20	민스틸 장학금	정치외교학과 학생이며, 외국어 능력시험에 우수한 성적을 가진 학생	일정액(추천)
21	영풍문화재단	학업성적이 우수하며 학비조달이 어려운 학생	일정액(추천)
22	포항시 장학회	학업성적이 우수하며 포항시 주소자	일정액(추천)
23	아름다운제자장학회	학업성적이 우수하며 학비조달이 어려운 학생	일정액(추천)
24	직원신우회	기독교 세례교인으로 학업성적이 우수하며 학비조달이 어려운 학생	일정액(추천)
25	순산기념사업회 장학회	학업성적이 우수하며 순산기념회에서 추천 받은 학생	일정액(추천)
26	아름다운재단 장학회	실직가정 대학생 교육비 지원 사업	일정액(추천)
27	국가유공자장학생	국가유공자 본인, 자녀, 5.18민주유공자 자녀(서류제출자)	일정액(추천)
28	삼성꿈장학재단	학업성적이 우수하며 학비조달이 어려운 학생(이공계)	일정액(추천)
29	그랜드자연병원장학회	학업성적이 우수하며 학비조달이 어려운 학생	일정액(추천)
30	법학과 . 경학재 발전기 금조성위원회 장학회	학업성적이 우수하며 학비조달이 어려운 학생(법학과 재학생)	일정액(추천)
31	부산시체육회	부산시에서 지정한 체육특기생	일정액(추천)
32	대한전기협의회장학회	전기관련 학과 재학생이며 학업성적이 우수한 학생	일정액(추천)
33	소방서 장학금	학업성적이 우수하며, 부모가 소방서에 근무하는 학생	일정액(추천)
34	협성문화재단 장학금	학업성적이 우수하며, 학비조달이 어려운 학생	전액(추천)

※ 교외장학금은 신설 또는 지급중단, 변경될 수도 있습니다.

기타 상세한 사항은 학생지원팀으로 문의바랍니다. ☎ (051)663-4051~4057

| 경성대학교 글로벌 프로그램 안내 |

경성대 캠퍼스에서 경험하는 글로벌 세상!

경성대학교는 다양한 국제화 프로그램을 통하여 경성대 학생을 글로벌 역량을 갖춘 인재로 키워 나가고 있습니다.

해외어학연수: 학생들의 글로벌 경험과 어학능력 향상을 위해서 말레이시아, 필리핀, 일본, 미국 하와이 등으로 해외 어학연수를 적극 지원하고 있습니다.

교환학생: 미국, 영국, 스페인, 홍콩, 일본, 터키, 중국, 말레이시아, 대만 등 우리 대학의 해외 자매대학에서 정규과정의 수업을 듣고 학점취득까지 인정 받을 수 있는 교환학생 제도를 실시 중입니다.

복수학위: 본인의 전공을 경성대학교에서 2년 수학, 해외 자매대학에서 2년간 수학 후 졸업시 2개의 학위를 취득할 수 있도록 지원합니다.

교내어학연수: 캠퍼스 국제화를 위해 교내어학연수 제도를 시행하고 있습니다. 학기 중은 물론 방학기간에도 프로그램 참여를 희망하는 학생들을 대상으로 원어민 강사와 함께 영어를 집중적으로 공부하게 됩니다.

국제하계캠프: 하계방학 중 20여 개국에서 자매대학의 외국학생들이 참여하는 국제 하계 캠프 프로그램 운영으로 해외방문 이상의 글로벌 역량을 높이고 있습니다. 국제 하계 캠프는 외국인과 우리대학 재학생이 3주간 우리대학에서 합숙하며, 각종 한국문화체험을 함께 하는 프로그램으로서 학창시절 잊지 못할 멋진 추억을 만들 수 있습니다.

버디프로그램 : 외국인 유학생과 1:1 매칭을 하여 여러 가지 활동을 하는 국제교류도우미 프로그램을 통해 글로벌 인재로서의 기본 자질을 갖추게 됩니다.

해외 인턴 취업을 부산 최고!

경성대학교는 해외 인턴십 프로그램을 통해, 현장교육을 체험하고 외국 문화를 경험할 수 있는 기회를 제공하고 있으며, 해외 인턴 전체 취업률이 부산 소재 대학 중 가장 우수한 성적을 거둬 최종사업평가 결과에서 4년 연속 A등급을 받았습니다.

현재 약 450여개의 해외직접투자 한국기업 및 현지기업 등과 산학협정을 체결, 인턴연수생을 파견하였으며, 2013년에는 프랑스, 독일, 싱가포르, 멕시코, 필리핀, 인도, 슬로바키아, 폴란드, 베트남, 인도네시아, 태국, 중국 등 12개국에 인턴연수생을 파견하였습니다.

경성대학교 해외 인턴 취업의 차별화된 강점이라면 인턴연수 후 현지 대기업에 높은 수준의 연봉을 받고 취업을 하는 비율이 높다는 점입니다.

Focus on 글로벌 라운지

글로벌 라운지는 누리생활관 1층에 위치한 외국어로만 대화하는 공간입니다. 원어민 강사와 자유롭게 프리토킹을 연습할 수 있는 Talk-Talk English Program, 외국어를 능통하게 구사하는 친구에게 어학올(영어, 중국어 등) 배울 수 있는 Student Teacher Program, 국제교류 도우미 스터디룸 지원 등 이외에도 여러 가지 이벤트가 다양하게 진행되고 있습니다. 외국인 유학생과 교환학생, 외국인교수, 일반학생, 교직원 등 모두 자유롭게 이용할 수 있으며, 학생들의 외국어 능력향상을 위한 실전연습 공간이면서 외국인 유학생이나 교수 등 외국인들을 위한 공간이기도 합니다.

기타 상세한 사항은 국제교류팀으로 문의바랍니다. ☎ (051)663-4061~4064